« LE GALILEE »
22 rue Galilée 92350
LE PLESSIS ROBINSON

Diagnostic portant sur la gestion des Produits,Equipements, Matériaux et des Déchets issus de la démolition ou de la rénovation significative de bâtiments

SOCOTEC



Projet :	**« LE GALILEE »** 22 rue Galilée 92350 LE PLESSIS ROBINSON
Demandeur :	**EMERIGE** 121 AV DE MALAKOFF 75116 PARIS

Numéro d'affaire :
PEMD / DE2520499
REF :
Emerige / Le Galilée
Date(s) de visite(s) :
Du 03/11 au 14/11/2025

Fait à :	Auteur du rapport :	Signature :
Villepinte **Le :** 21/11/2025	Jean Patrick ANSELME	

Agence Villepinte 22 Avenue des Nations- 93420 Villepinte SIRET 47907683800156

SOCOTEC Diagnostic Groupe – S.A.S au capital de 312 690 euros – 479 076 838 RCS Arras – APE 7120B
N° TVA intracommunautaire : FR53 479 076 838 –
Siège social : 21 Route d'Albert – 62450 Avesnes-les-Bapaume
France – www.socotec.fr

Le présent rapport et ses annexes forment un tout indissociable dont il ne peut être fait état, vis-à-vis de tiers, que par publication ou communication in extenso.

0. SOMMAIRE

0. SOMMAIRE ---------- 2
I. CONTEXTE DE LA MISSION ---------- 3
I.1. Contexte ---------- 3
I.2. Rappels Règlementaires ---------- 4
I.3. Limites de prestations ---------- 5
I.4. Obligations du Donneur d'Ordre : ---------- 5
II. DESCRIPTIF DE L'OUVRAGE ---------- 6
II.1. Références du Projet ---------- 6
II.2. Documents Projet ---------- 6
II.3. Documents pour la détermination de l'historique du site ---------- 6
II.4. Documents préalables à la démolition / réhabilitation significative ---------- 7
II.5. Locaux non-visités ---------- 7
II.6. Limites de prestation ---------- 8
II.7. Descriptif détaillée de l'ouvrage : ---------- 9
III. TABLEAU DE SYNTHESE ---------- 10
III.1. Tableau de Synthèse Déchets ---------- 10
III.2. Tableau de Synthèse des Produits Matériaux Réemployable ---------- 13
III.3. Synthèse par typologie ---------- 26
III.4. Schéma de répartition ---------- 28
IV. GESTION DE FILIERE DE TRAITEMENT ---------- 29
IV.1. Filière de Traitement des Déchets Inertes ---------- 29
IV.2. Filière de Traitement des Déchets Non Dangereux ---------- 31
IV.3. Filière de Traitement des déchets d'Equipements Electrique et Electroniques (DEEE) 33
IV.4. Filière de Traitement des déchets des déchets d'élément d'ameublement (DEA) 34
IV.5. Filière de Traitement des Déchets Dangereux ---------- 35
IV.6. Filière de Valorisation ---------- 37
V. TABLEAU DE RELEVE TERRAIN ---------- 38
V.1 Relevé Terrain ---------- 39
VI. PLANS & SCHEMA ---------- 58
VII. REPORTAGE PHOTO ---------- 70
VIII. ATTESTATION D'ASSURANCE ---------- 72
IX. ATTESTATION DE COMPETENCE DU DIAGNOSTIQUEUR ---------- 73

I. CONTEXTE DE LA MISSION

I.1. Contexte :

La directive européenne sur les déchets de 2008 avait fixé l'objectif de valoriser 70% des déchets du BTP en 2020. Cet objectif avait ensuite été repris dans la loi française sur la transition énergétique de 2015. Plus récemment, le 25 Juin 2021, c'est le Décret d'application du nouveau diagnostic Produit Matériaux Déchets qui se concentre à nouveau sur le sujet.

La gestion des déchets devient donc un enjeu majeur dans le secteur du bâtiment, et concerne et mobilise l'ensemble des acteurs de la filière construction : maîtres d'ouvrage, maîtres d'œuvre, entreprises, gestionnaires de déchets, ressourceries, etc.

En valorisant les démarches de recyclage et de réemploi, et en hiérarchisant la gestion des produits, matériaux et déchets, la logique d'économie circulaire prend ainsi progressivement sa place dans le secteur.

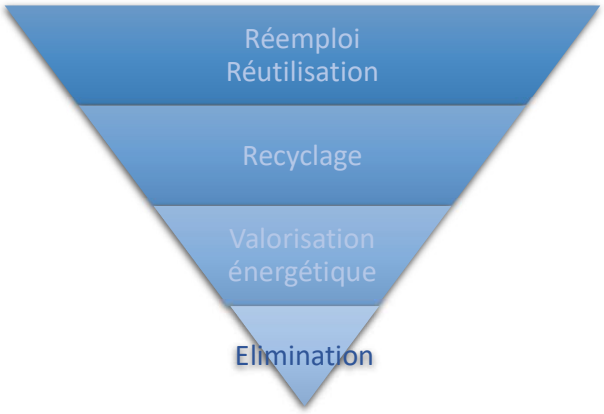

Le diagnostic PEMD est une étape clé dans la démarche d'économie circulaire, mais n'en est que la première. Afin de pouvoir mettre en œuvre une démarche ambitieuse de réemploi des matériaux, il est recommandé d'aller plus loin que ce qui est défini par la réglementation, en réalisant un diagnostic ressources.

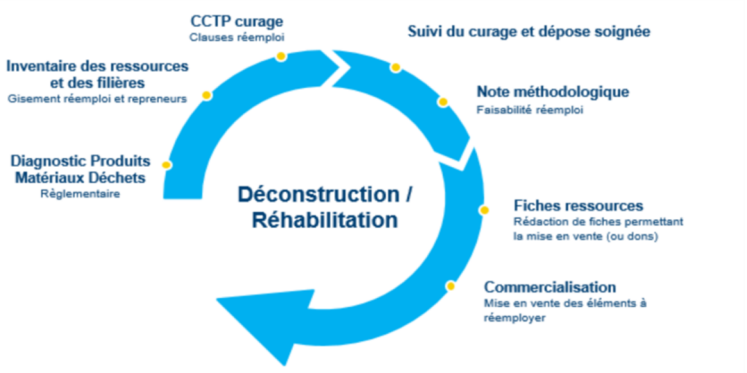

La hiérarchie des modes de traitement doit être respectée au maximum en privilégiant dans l'ordre :
- la prévention de la production de déchets, par une gestion raisonnée des ressources du chantier ;
- le réemploi, par l'utilisation de ressources pour un usage identique à celui pour lequel elles avaient étaient conçues, sans passer par le statut de déchet ;
- la réutilisation, par l'utilisation pour un usage différent de celui d'origine, avec un passage par le statut de déchet ;
- le recyclage, par le retraitement des ressources en substances, matières ou produits aux fins de leur fonction initiale ou à d'autres fins. Le recyclage inclut le traitement biologique des déchets organiques ;
- la valorisation énergétique en installation d'incinération.

Le réemploi et la réutilisation seront donc à privilégier par rapport au recyclage.

Les définitions précises des termes abordés dans cette pyramide sont issues de l'article L541-1 du Code de l'Environnement :
Déchet : toute substance ou tout objet, ou plus généralement tout bien meuble, dont le détenteur se défait ou dont il a l'intention ou l'obligation de se défaire.
Réemploi : toute opération par laquelle des substances, matières ou produits qui ne sont pas des déchets sont utilisés de nouveau pour un usage identique à celui pour lequel ils avaient été conçus.

Réutilisation : toute opération par laquelle des substances, matières ou produits qui sont devenus des déchets sont utilisés de nouveau.
Préparation en vue de la **réutilisation** : toute opération de contrôle, de nettoyage ou de réparation en vue de la valorisation par laquelle des substances, matières ou produits qui sont devenus des déchets sont préparés de manière à être réutilisés sans autre opération de prétraitement.
Recyclage : toute opération de valorisation par laquelle les déchets, y compris les déchets organiques, sont retraités en substances, matières ou produits aux fins de leur fonction initiale ou à d'autres fins. Les opérations de valorisation énergétique des déchets, celles relatives à la conversion des déchets en combustible et les opérations de remblaiement ne peuvent pas être qualifiées d'opérations de recyclage.
Valorisation : toute opération dont le résultat principal est que des déchets servent à des fins utiles en substitution à d'autres substances, matières ou produits qui auraient été utilisés à une fin particulière, ou que des déchets soient préparés pour être utilisés à cette fin, y compris par le producteur de déchets.
Élimination : toute opération qui n'est pas de la valorisation même lorsque ladite opération a comme conséquence secondaire la récupération de substances, matières ou produits ou d'énergie.

I.2 : Rappels Règlementaires

Le décret n° 2021-821 du 25 juin 2021 rendre obligatoire la réalisation d'un diagnostic portant sur la gestion des produits, équipements, matériaux et des déchets issus de la démolition ou de la rénovation significative de bâtiments. Cette obligation porte sur les opérations pour lesquelles la date de dépôt de la demande d'autorisation d'urbanisme ou de travaux ou, à défaut, la date d'acceptation des devis ou de passation des marchés relatifs aux travaux de démolition et de rénovation significative, est postérieure au 1er janvier 2022.

Suite à la parution du Décret 2021-872 du 30 Juin 2021, les décret 821 et 822 sont abrogés.
L'arrêté du 26 Mars 2023 dit « arrêté PEMD » définit :
- ***La mise en application de l'obligation, pour les Donneurs d'Ordre, de réaliser un Diagnostic PEMD pour toutes opérations de démolition ou de rénovation significative.***
- ***Son entrée en vigueur est fixée au 01/07/2023 : Date de dépôt de demande d'autorisation d'urbanisme ou de travaux ou, à défaut, date d'acceptation des devis ou passage du marché de travaux.***
- ***L'abrogation de l'arrêté du 19 Décembre 2011 concernant le Diagnostic Déchet.***

Le décret précité s'applique aux opérations de démolition ou de rénovation significative de bâtiments suivantes :
- Celles dont la surface cumulée de plancher de l'ensemble des bâtiments concernés est supérieure à 1 000 m2 ;
- Celles concernant au moins un bâtiment ayant accueilli une activité agricole, industrielle ou commerciale et ayant été le siège d'une utilisation, d'un stockage, d'une fabrication ou d'une distribution d'une ou plusieurs substances classées comme dangereuses en application de l'article R. 4411-6 du code du travail.

L'objectif du diagnostic est :
- Identifier les matériaux, produits de construction et équipements constitutifs des bâtiments ainsi que leur fonction, ainsi que les déchets potentiellement générés par ces produits, matériaux et équipements avec l'indication de la classification du déchet.
- Identifier les déchets résiduels issus de l'usage et de l'occupation des bâtiments.
- Estimer l'état de conservation des produits, matériaux et équipements ;
- Indiquer les possibilités de réemploi sur le site de l'opération, sur un autre site ou par l'intermédiaire de filières de réemploi, notamment les filières locales ;
- Estimer la nature et la quantité des produits, matériaux et équipements qui peuvent être réemployés ;
- Indiquer les filières de gestion et de valorisation des déchets, notamment les filières locales, en vue, par ordre de priorité décroissante, de leur réutilisation, leur recyclage ou une autre valorisation matière, leur valorisation énergétique ou leur élimination;
- Estimer la nature et la quantité des produits, équipements, matériaux et déchets issus de la démolition ou de la rénovation significative pouvant être réutilisés, recyclés, valorisés sous forme matière ou en vue d'une production d'énergie ou éliminés.
- Indiquer les précautions de dépose, de stockage sur chantier et de transport de ces produits, équipements, matériaux et déchets ainsi que sur les conditions techniques et économiques prévues pour permettre leur réemploi, leur réutilisation, leur recyclage ou une autre valorisation matière, leur valorisation énergétique ou leur élimination. En cas de vices ou de désordres apparents du bâtiment, le diagnostic fournit des indications sur les précautions de démolition ou de rénovation.

Ce diagnostic ne préjuge en rien de la réalisation d'autres diagnostics prévus par la réglementation (exemple : diagnostic amiante avant démolition,…). Il est surtout destiné à fournir à titre indicatif au Maître d'Ouvrage les quantités présentes de déchets par catégorie ou nature. Cette étude, qualitative et quantitative, fait partie intégrante du programme de l'opération arrêté par le Maître d'Ouvrage.

I.3. Limites de prestations :

SOCOTEC intervient en qualité de prestataire de services pour assurer des missions de conseil qui s'inscrivent dans un contexte en rapport avec la protection de l'environnement. La mission confiée à SOCOTEC ne constitue pas une Maîtrise d'œuvre. La mission exclue toutes les prestations non décrites spécifiquement dans notre proposition:

Les investigations menées pour cette mission ont été réalisées sur la base des informations en notre possession et de l'accessibilité de la zone d'étude.

Aucun plan ou dossier technique ne permet de connaître toutes les caractéristiques des matériaux mis en œuvre et notamment pour les parties cachées ou inaccessibles. En particuliers les réseaux enterrés ne sont pas pris en compte. Les fondations ne sont pas déterminées et les quantitatifs de ce fait estimés.

La nature et les quantités présentées comportent donc une incertitude à intégrer à la lecture.
Il est rappelé au Donneur d'Ordre que les entreprises intervenantes sur le projet doivent impérativement réaliser le chiffrage des travaux après visite sur site.
Les quantités indiqués dans le présent rapport ne peuvent intégré en l'état dans les devis de travaux.

Dans le cadre de l'estimation quantitative et qualitative du gisement des déchets qui seront générés par les futures opérations de déconstruction, les hypothèses suivantes ont été considérées dans le cadre de cette évaluation :

Premier postulat

Les estimations des volumes et tonnages associés des déchets ont été faites par rapport au niveau du terrain naturel actuel. Les ouvrages ou installations non visibles à l'œil nu et non représentés sur les plans fournis, n'ont pas été considérés dans les calculs (ex. canalisations enterrées, fondations, déchets enfouis,…).

Deuxième postulat

Pour le calcul des surfaces et des volumes des déchets nous nous sommes basés sur les informations fournies par vos soins et des relevés réalisés par SOCOTEC sur site.

En l'absence de renseignements fiables (exemple : plans incomplets ou accès difficile pour réaliser des relevés), ces calculs ont été effectués selon les règles courantes de la construction (exemple : épaisseur de dalle, sections des bois de charpentes,…).

Troisième postulat

Les masses des déchets identifiés ont été calculées au moyen des caractéristiques issues du site internet INIES, la base de données française de référence sur les caractéristiques environnementales et sanitaires des produits de construction (www.inies.fr).

I.4. Obligations du Donneur d'Ordre :

Le Maitre d'Ouvrage (MO) aura l'obligation de transmettre :

- Le rapport PEMD aux entreprises de travaux (conception et réalisation)
- Un formulaire CERFA (N° 16287*01) dit CERFA DIAGNOSTIC – Avant Acceptation des devis travaux – au CSTB via mail ou via plateforme dédiée
- Un formulaire CERFA (N° 16288*01) dit CERFA RECCOLEMENT – dans les 90 jours après achèvement des travaux – au CSTB via mail ou via plateforme dédiée

II. DESCRIPTIF DE L'OUVRAGE

II.1. Références du Projet :

Maître d'ouvrage :	*EMERIGE* *121 AV DE MALAKOFF* *75116 PARIS*
Adresse du site :	*22 Av. Galilée* *92350 Le Plessis-Robinson*
Parcelle cadastrale :	*Parcelle 46 - Feuille 000 Y 01*
Désignation de l'ouvrage :	*Bâtiments A/B/C + extérieurs*
Bâtiments à :	☑ Démolir ☐ Réhabilité
Année de construction :	*<1997*
Contexte de la mission **Programme Travaux défini par le Maitre d'Ouvrage :**	*Démolition pour Construction d'un datacenter de 20 000m² environ de 48MW IT avec un PUE 1.3 max. Bâtiment de type R+2 avec un sous-sol.*

Intervenant SOCOTEC :	*Jean Patrick ANSELME*
Agence en charge du projet :	*Agence Villepinte*
Date du repérage :	*Du 03/11 au 14/11/2025*

II.2. Documents Projet :

Plans :	*Bât. A: RDJ/RDC/R+1 à R+8/ Terrasse* *Bât. B: RDJ/RDC/R+1/R+2/ Terrasse* *Bât. C: RDJ/ Terrasse* *Plan de masse*
Dossiers Ouvrages Exécutes :	*Sans objet*
Autres documents relatifs à la composition des ouvrages (DCE, .) :	*Sans objet*

II.3. Documents pour la détermination de l'historique du site :

Sans objet

II.4. Documents préalables à la démolition / réhabilitation significative :

Rapport Amiante	*DTA du Bâtiment A du 16/12/2021 (Ref: DTA GALILEE-A 2021 / QUALICONTROLE)* *DTA du Bâtiment B du 13/10/2021 (Ref: DTA GALILEE-B 2021 / QUALICONTROLE)* *DTA du Bâtiment B du 13/10/2021 (Ref: DTA GALILEE-B 2021 / QUALICONTROLE)*
Rapport Plomb	*Non communiqué*
Rapport Termites	*Non communiqué*
Autres	*Non communiqué*

II.5. Locaux non-visités :

Zone ou local	Motif de non-visite
Local / Bât. B RDJ	*Pièce à accès sécurisé (CS GROUP)*
Bureau / Bât. B R+2	*Pièce à accès sécurisé (CS GROUP)*

II.6. Limites de Prestation

	Inclus	Non Inclus
Equipements résiduels, non constitutifs du bâtiment	☐	☑
Mobilier	☑	☑
Aménagement extérieurs VRD / Clotures	☑	☐
Aménagement extérieurs Végétations	☐	☑
Aménagement extérieurs	☑	☐
Fondations	☑	☐
Réseaux enterrés	☐	☑

II.7. Descriptif détaillé du projet :

Bâtiment A:
Immeuble de bureaux en R+10 avec terrasse
Structure : ossature en béton armé avec noyau central
Façades : mur rideau vitré sur structure poteaux-poutres
Contreventement : assuré par le noyau béton
Planchers : dalles béton armé, trame régulière adaptée aux bureaux modulables

Bâtiment B
Type : Bâtiment de liaison, en R+4 avec terrasse
Structure : béton armé, trame poteaux-dalles plus courte
Fonction : connecteur entre A et C, avec circulations et services communs
Façades : vitrées et maçonnées, modernisées lors de la rénovation

Bâtiment C
Type : bâtiment horizontal en un seul niveau + terrasse
Structure : ossature béton armé avec grande portée)
Toiture : partiellement technique
Façades : panneaux légers sur structure béton, avec bandeaux vitrés réguliers



III. SYNTHESE

III.1. Tableau de Synthèse Déchets

			Quantité Poids en tonnes	Observations concernant les opérations particulières à envisager lors des travaux de dépose
Matériaux ou déchets inertes (DI)	Béton		22 931,26	-
	Briques		43,29	-
	Tuiles et céramiques		102,17	-
	Mélanges de béton, tuiles et céramique ne contenant pas de substances dangereuses		-	-
	Verre (sans cadre ou montant de fenêtres)		32,17	-
	Mélange bitumineux ne contenant pas de goudron		1 190,00	-
	Terres et cailloux ne contenant pas de substance dangereuse		-	-
	Terres et pierres		-	-
	Déchets de matériaux à base de fibre et de verre		-	-
	Emballage en verre		-	-
	Verre (triés)		0,45	-
Matériaux ou déchets non dangereux (DND)	Plâtre	Plaque et carreaux	110,25	-
		Enduit et support inerte	3,54	-
	Bois	Bois A (emballages, palettes)	0,31	-
		Bois B : BR1	24,64	-
		Bois B : BR2	29,80	-
	Métaux	Cuivre	-	-
		Aluminium	108,58	-
		Ferreux	156,97	-
		Zinc	-	-
		Autres, non ferreux	6,17	-
	Plastiques	PP	-	-
		PE	-	-
		PVC	2,34	-
		PS	-	-
		PSE	-	-
		XPS	-	-
		Polyuréthane	-	-
		Autres plastiques	-	-

Matériaux ou déchets non dangereux (DND)	Matériaux isolants hors isolants polymères	Laines minérales de verre	-	-
		Laines minérales de roche	65,91	-
		Isolants biosourcés	-	-
		Autres matériaux isolants	0,32	-
	Revêtements de sol	Moquette	68,33	-
		Linoléum	3,51	-
		Parquet (massif, flottant)	-	-
		Autres revêtements de sol	-	-
	Revêtement d'étancheité	Revêtements d'étanchéité bitumineux	0,73	-
		Revêtements d'étanchéité synthétiques	-	-
	Complexes	Staff, stuc et plaques de gypse cellulose	-	-
		Panneaux sandwich	-	-
		Complexes plâtre + isolant	-	-
		Autres matériaux complexes	57,67	-
	Fenêtres et autres ouvertures vitrées : bois/ aluminium/PVC et simple vitrage ou double vitrage		125,22	-
	Mélange de DND		36,16	-
	Végétaux		-	-
	Terre végétale		-	-
	Autres matériaux ou déchets non dangereux (DND)		-	-

Déchets d'Equipements	Équipements sanitaires (lavabos, éviers, WC…)		5,01	-
	Génie climatique (chauffage, climatisation, venti lation)		26,11	-
	Équipements de chauffage, climatisation ou frigorifiques contenant des fluides frigorigènes dangereux		0,80	-
	Matériel industriel ou mobilier		3,67	-
	Conduits de fluide et canalisations		38,60	-
	Câbles		17,30	-
	Équipement divers (ascenseurs, armoires TGBT, …)		19,06	-
	Déchets d'Equipements Electriques et Electroniques	Luminaires (tubes fluorescents, lampes à décharges, lampes à LED)	2,10	-
		Électroménagers	-	-
	Autres DEEE contenant des substances dangereuses		8,05	-
	Autres DEEE non dangereux		0,51	-
Matériaux ou déchets dangereux (DD)	Amiante		5,97	-
	Enrobés à chaud contenant du goudron		-	-
	Revêtements d'étanchéité contenant du goudron		-	-
	Éléments recouverts de peinture contenant des substances dangereuses		-	-
	Bois traités contenant des substances dangereuses (Bois C)		-	-
	Terres contenant des substances dangereuses		-	-
	Autre Déchets dangereux (DD)		0,07	-

III.2. Synthèse des PEM identifiés comme potentiellement réemployables

DESIGNATION			QUANTITE					DESCRIPTION				GESTION DES FILIERES			
								Catégorie				PEM avec Potentiel de Réemploi / Réutilisation			
Désignation usuelle	Caractéristiques	Masse Unitaire kg/Unité	Unité	Qté	Poids total en To	Localisation / Commentaire	Constitution Assemblage	Macro Catégorie	Catégorie	Estimation de l'état sanitaire des PEMD	Age Estimatif du PEMD	Potentiel de réemploi/ réutilisation	Modalités de dépose	Modalité d'entreposage / stockage	Ilustration
IPN 200	Section théorique du profil IPN noyé dans le poteau	*26,20*	ml	30,00	0,79			3. Superstructures - Maçonneries	3.2 Poutres	Bon état général	Supérieur à 50 ans	**Potentiel de réemploi - réutilisation**	Démontage soignée par levage	Condtionnement sur palette cerclée	-
IPN 200	Section théorique du profil IPN noyé dans le poteau	*26,20*	ml	66,00	1,73			3. Superstructures - Maçonneries	3.2 Poutres	Bon état général	Supérieur à 50 ans	**Potentiel de réemploi - réutilisation**	Démontage soignée par levage	Condtionnement sur palette cerclée	-
Détecteur de fumée		*0,65*	U	210,00	0,14			10. Réseaux (CFO/CFA)	10.7 Systèmes de sécurité	Bon état général	Entre 10 et 50 ans	**Potentiel de réemploi - réutilisation**	Dépose manuelle soignée	Contenant DEEE mis à disposition par l'Eco Organisme	-
faux plancher technique		*25,00*	m2	1197,04	29,93			5. Cloisonnements - Doublages - Plafonds suspendus - Menuiseries intérieures	5.4 Planchers surrélevés	Bon état général	Entre 10 et 50 ans	**Potentiel de réemploi - réutilisation**	Démontage manuelle soignée	Stockage sur palette	-
Plancher Bois massif	Caillebottis bois	*17,00*	m2	159,36	2,71	Dalles ext. Patios		3. Superstructures - Maçonneries	3.1 Planchers, dalles, balcons	Bon état général	Entre 10 et 50 ans	**Potentiel de réemploi - réutilisation**	Démontabilité méthodique en coordination avec le démolisseur, usage grue ou appareil de levage	Conditionnement à plat par élément sur bastaing	-
plinthe céramique	Plinthe en granit	*4,00*	ml	46,49	0,19			7. Revêtement des sols, murs et plafonds - Chapes - Peintures - Produits de décoration	7.1 Revêtements des sols (parquet, carrelage, moquette, linoléum, etc.)	Bon état général	Entre 10 et 50 ans	**Potentiel de réemploi - réutilisation**	Piquage soignée - attention casse importante	Stockage sur rack	-
moquette en dalles		*6,60*	m2	########	68,33			7. Revêtement des sols, murs et plafonds - Chapes - Peintures - Produits de décoration	7.1 Revêtements des sols (parquet, carrelage, moquette, linoléum, etc.)	Bon état général	Entre 10 et 50 ans	**Potentiel de réemploi - réutilisation**	Démontage manuelle soignée	Stockage sur palette	-
parquet bois - parquet		*11,00*	m2	285,73	3,14			7. Revêtement des sols, murs et plafonds - Chapes - Peintures - Produits de décoration	7.1 Revêtements des sols (parquet, carrelage, moquette, linoléum, etc.)	Bon état général	Entre 10 et 50 ans	**Potentiel de réemploi - réutilisation**	Démontage manuelle soignée	Stockage sur palette	-
linoléum		*1,80*	m2	1950,42	3,51			7. Revêtement des sols, murs et plafonds - Chapes - Peintures - Produits de décoration	7.1 Revêtements des sols (parquet, carrelage, moquette, linoléum, etc.)	Bon état général	Entre 10 et 50 ans	**Potentiel de réemploi - réutilisation**	Dépose manuelle soignée	Stockage sur rack	-
Skydome 2,00 x 2,00ml		*112,00*	U	15,00	1,68			6. Façades et menuiseries extérieures	6.2 Portes, fenêtres, fermetures, protections solaires	Bon état général	Entre 10 et 50 ans	**Potentiel de réemploi - réutilisation**	Dépose manuelle à soigner - risque de casse	Stockage sur rack spécifique	-
plinthe bois		*2,00*	ml	4479,06	8,96			7. Revêtement des sols, murs et plafonds - Chapes - Peintures - Produits de décoration	7.1 Revêtements des sols (parquet, carrelage, moquette, linoléum, etc.)	Bon état général	Entre 10 et 50 ans	**Potentiel de réemploi - réutilisation**	Piquage soignée - attention casse importante	Stockage sur rack	-

plinthe céramique		*3,00*	ml	753,68	2,26			7. Revêtement des sols, murs et plafonds - Chapes - Peintures - Produits de décoration	7.1 Revêtements des sols (parquet, carrelage, moquette, linoléum, etc.)	Bon état général	Entre 10 et 50 ans	**Potentiel de réemploi - réutilisation**	Piquage soignée - attention casse importante	Stockage sur rack	-
faience		*25,00*	m2	1944,93	48,62			7. Revêtement des sols, murs et plafonds - Chapes - Peintures - Produits de décoration	7.2 Revêtements des murs et plafonds	Bon état général	Entre 10 et 50 ans	**Potentiel de réemploi - réutilisation**	Piquage soignée - attention casse importante	Stockage sur rack	-
Mur Briques pleines		-	m2	52,36	9,97			3. Superstructures · Maçonneries	3.8 Maçonneries diverses (brique, parpaing, muret, etc)	Bon état général	Entre 10 et 50 ans	**Potentiel de réemploi - réutilisation**	Dépose manuelle soignée	Conditionnement par lot sur palette cerclée	-
Cloison modulaire aluminium		*30,00*	m2	3161,20	94,84			5. Cloisonnements · Doublages - Plafonds suspendus - Menuiseries intérieures	5.2 Doublages mur, matériaux de protection isolants et membranes	Bon état général	Entre 10 et 50 ans	**Potentiel de réemploi - réutilisation**	Dépose manuelle soignée	Conditionnement par lot en rack	-
Cloison Verrière		*50,00*	m2	643,39	32,17			5. Cloisonnements · Doublages - Plafonds suspendus - Menuiseries intérieures	5.2 Doublages mur, matériaux de protection isolants et membranes	Bon état général	Entre 10 et 50 ans	**Potentiel de réemploi - réutilisation**	Dépose manuelle soignée	Conditionnement par lot en rack	-
Cloison modulaire Semi vitrée		*45,00*	m2	116,27	5,23			5. Cloisonnements · Doublages - Plafonds suspendus - Menuiseries intérieures	5.2 Doublages mur, matériaux de protection isolants et membranes	Bon état général	Entre 10 et 50 ans	**Potentiel de réemploi - réutilisation**	Dépose manuelle soignée	Conditionnement par lot en rack	-
Menuiserie Aluminium double Vitrage verre	Baie vitrée + porte	-	U	1,00	0,62			6. Façades et menuiseries extérieures	6.2 Portes, fenêtres, fermetures, protections solaires	Bon état général	Entre 10 et 50 ans	**Potentiel de réemploi - réutilisation**	Dépose manuelle à soigner - risque de casse	Stockage sur rack spécifique	-
Menuiserie Aluminium double Vitrage verre	Baie vitrée + porte	-	U	1,00	1,10			6. Façades et menuiseries extérieures	6.2 Portes, fenêtres, fermetures, protections solaires	Bon état général	Entre 10 et 50 ans	**Potentiel de réemploi - réutilisation**	Dépose manuelle à soigner - risque de casse	Stockage sur rack spécifique	-
Menuiserie Aluminium double Vitrage verre	Baie vitrée	-	m²	305,66	21,40	Baie vitrée façade		6. Façades et menuiseries extérieures	6.2 Portes, fenêtres, fermetures, protections solaires	Bon état général	Entre 10 et 50 ans	**Potentiel de réemploi - réutilisation**	Dépose manuelle à soigner - risque de casse	Stockage sur rack spécifique	-
Menuiserie Aluminium double Vitrage verre	Baie vitrée patios	-	U	104,00	3,93			6. Façades et menuiseries extérieures	6.2 Portes, fenêtres, fermetures, protections solaires	Bon état général	Entre 10 et 50 ans	**Potentiel de réemploi - réutilisation**	Dépose manuelle à soigner - risque de casse	Stockage sur rack spécifique	-
Menuiserie Aluminium double Vitrage verre	Baie vitrée patios	-	U	244,00	21,52			6. Façades et menuiseries extérieures	6.2 Portes, fenêtres, fermetures, protections solaires	Bon état général	Entre 10 et 50 ans	**Potentiel de réemploi - réutilisation**	Dépose manuelle à soigner - risque de casse	Stockage sur rack spécifique	-
Menuiserie Aluminium double Vitrage verre		-	U	82,33	6,34	Baie vitrée réfectoire		6. Façades et menuiseries extérieures	6.2 Portes, fenêtres, fermetures, protections solaires	Bon état général	Entre 10 et 50 ans	**Potentiel de réemploi - réutilisation**	Dépose manuelle à soigner - risque de casse	Stockage sur rack spécifique	-

Menuiserie Aluminium double Vitrage verre		-	U	59,05	4,24	Baie vitrée réfectoire		6. Façades et menuiseries extérieures	6.2 Portes, fenêtres, fermetures, protections solaires	Bon état général	Entre 10 et 50 ans	**Potentiel de réemploi - réutilisation**	Dépose manuelle à soigner - risque de casse	Stockage sur rack spécifique	-
dalles de faux plafond Laine de roche		*4*	m2	########	58,87			5. Cloisonnements · Doublages - Plafonds suspendus - Menuiseries intérieures	5 3 Plafonds suspendus	Bon état général	Entre 10 et 50 ans	**Potentiel de réemploi - réutilisation**	Dépose manuelle soignée - Séparation des dalles et des suspentes	Conditionnement par lot sur palette cerclée	-
dalle de faux plafond métallique		*8,00*	m2	478,42	3,83			5. Cloisonnements · Doublages - Plafonds suspendus - Menuiseries intérieures	5 3 Plafonds suspendus	Bon état général	Entre 10 et 50 ans	**Potentiel de réemploi - réutilisation**	Dépose manuelle soignée	Stockage sur palettes filmées et cerclées	-
lames aluminium		*2,70*	m2	322,77	0,87			6. Façades et menuiseries extérieures	6.1 Revêtements, isolations et doublages extérieurs	Bon état général	Entre 10 et 50 ans	**Potentiel de réemploi - réutilisation**	Dépose manuelle soignée	Condtionnement sur palette cerclée	-
Pans de bois Sapin	Panneaux réfectoire	-	m2	98,45	0,89	Réfectoire		3. Superstructures · Maçonneries	3.3 Façades	Bon état général	Entre 10 et 50 ans	**Potentiel de réemploi - réutilisation**	Dépose manuelle soignée	Conditionnement par lot sur palette cerclée	-
Pans de bois Sapin		-	m2	153,05	0,69	Réfectoire		3. Superstructures · Maçonneries	3.3 Façades	Bon état général	Entre 10 et 50 ans	**Potentiel de réemploi - réutilisation**	Dépose manuelle soignée	Conditionnement par lot sur palette cerclée	-
Pans de bois Sapin	Panneaux bois sur menuiseries	-	m2	1001,31	9,01			3. Superstructures · Maçonneries	3.3 Façades	Bon état général	Entre 10 et 50 ans	**Potentiel de réemploi - réutilisation**	Dépose manuelle soignée	Conditionnement par lot sur palette cerclée	-
Dalle gravillonnée		*100,00*	m2	262,22	26,22			1.VRD (Voiries, Réseaux Divers)	1.3 Voiries, revêtements	Bon état général	Entre 10 et 50 ans	**Potentiel de réemploi - réutilisation**	Dépose manuelle	Stockage sur Palette	-
porte bois aggloméré opaque	Dimensions 70x204cm	*35,00*	U	45,00	1,58			5. Cloisonnements · Doublages - Plafonds suspendus - Menuiseries intérieures	5.5 Menuiseries intérieures	Bon état général	Entre 10 et 50 ans	**Potentiel de réemploi - réutilisation**	Piquage soignée - attention casse importante	Stockage sur rack	-
porte bois aggloméré opaque	Dimensions 80x204cm	*37,00*	U	25,00	0,93			5. Cloisonnements · Doublages - Plafonds suspendus - Menuiseries intérieures	5.5 Menuiseries intérieures	Bon état général	Entre 10 et 50 ans	**Potentiel de réemploi - réutilisation**	Piquage soignée - attention casse importante	Stockage sur rack	-
porte bois aggloméré opaque	Dimensions 90x204cm	*39,00*	U	45,00	1,76	Bureaux		5. Cloisonnements · Doublages - Plafonds suspendus - Menuiseries intérieures	5.5 Menuiseries intérieures	Bon état général	Entre 10 et 50 ans	**Potentiel de réemploi - réutilisation**	Piquage soignée - attention casse importante	Stockage sur rack	-
porte bois aggloméré opaque	Dimensions 100x204cm	*40,00*	U	4,00	0,16			5. Cloisonnements · Doublages - Plafonds suspendus - Menuiseries intérieures	5.5 Menuiseries intérieures	Bon état général	Entre 10 et 50 ans	**Potentiel de réemploi - réutilisation**	Piquage soignée - attention casse importante	Stockage sur rack	-
porte bois aggloméré opaque	Dimensions 100x240cm	*58,00*	U	3,00	0,17			5. Cloisonnements · Doublages - Plafonds suspendus - Menuiseries intérieures	5.5 Menuiseries intérieures	Bon état général	Entre 10 et 50 ans	**Potentiel de réemploi - réutilisation**	Piquage soignée - attention casse importante	Stockage sur rack	-

porte bois aggloméré opaque	Dimensions 100x210cm	*50,00*	U	60,00	3,00	Bureaux		5. Cloisonnements · Doublages - Plafonds suspendus - Menuiseries intérieures	5.5 Menuiseries intérieures	Bon état général	Entre 10 et 50 ans	**Potentiel de réemploi - réutilisation**	Piquage soignée - attention casse importante	Stockage sur rack	-
porte bois aggloméré opaque	Dimensions 105x210cm	*55,00*	U	6,00	0,33	Infirmerie		5. Cloisonnements · Doublages - Plafonds suspendus - Menuiseries intérieures	5.5 Menuiseries intérieures	Bon état général	Entre 10 et 50 ans	**Potentiel de réemploi - réutilisation**	Piquage soignée - attention casse importante	Stockage sur rack	-
porte bois aggloméré opaque	Dimensions 160x210cm	*80,00*	U	1,00	0,08	Parking		5. Cloisonnements · Doublages - Plafonds suspendus - Menuiseries intérieures	5.5 Menuiseries intérieures	Bon état général	Entre 10 et 50 ans	**Potentiel de réemploi - réutilisation**	Piquage soignée - attention casse importante	Stockage sur rack	-
porte bois aggloméré opaque	Dimensions 110x215cm	*60,00*	U	9,00	0,54	Bureaux		5. Cloisonnements · Doublages - Plafonds suspendus - Menuiseries intérieures	5.5 Menuiseries intérieures	Bon état général	Entre 10 et 50 ans	**Potentiel de réemploi - réutilisation**	Piquage soignée - attention casse importante	Stockage sur rack	-
porte métal pleine double battant	Dimensions 200x200cm	*120,00*	U	4,00	0,48			5. Cloisonnements · Doublages - Plafonds suspendus - Menuiseries intérieures	5.5 Menuiseries intérieures	Bon état général	Entre 10 et 50 ans	**Potentiel de réemploi - réutilisation**	Piquage soignée - attention casse importante	Stockage sur rack	-
porte métal pleine double battant	Dimensions 200x200cm	*120,00*	U	4,00	0,48			5. Cloisonnements · Doublages - Plafonds suspendus - Menuiseries intérieures	5.5 Menuiseries intérieures	Bon état général	Entre 10 et 50 ans	**Potentiel de réemploi - réutilisation**	Piquage soignée - attention casse importante	Stockage sur rack	-
porte métal pleine double battant	Dimensions 240x160cm	*90,00*	U	20,00	1,80			5. Cloisonnements · Doublages - Plafonds suspendus - Menuiseries intérieures	5.5 Menuiseries intérieures	Bon état général	Entre 10 et 50 ans	**Potentiel de réemploi - réutilisation**	Piquage soignée - attention casse importante	Stockage sur rack	-
porte métal pleine double battant	Dimensions 210x190cm	*90,00*	U	4,00	0,36			5. Cloisonnements · Doublages - Plafonds suspendus - Menuiseries intérieures	5.5 Menuiseries intérieures	Bon état général	Entre 10 et 50 ans	**Potentiel de réemploi - réutilisation**	Piquage soignée - attention casse importante	Stockage sur rack	-
porte bois aggloméré opaque double battant	Dimensions 150x205cm	*70,00*	U	24,00	1,68	Portes paliers escaliers		5. Cloisonnements · Doublages - Plafonds suspendus - Menuiseries intérieures	5.5 Menuiseries intérieures	Bon état général	Entre 10 et 50 ans	**Potentiel de réemploi - réutilisation**	Piquage soignée - attention casse importante	Stockage sur rack	-
porte bois massif opaque double battant	Dimensions 220x170cm	*100,00*	U	12,00	1,20			5. Cloisonnements · Doublages - Plafonds suspendus - Menuiseries intérieures	5.5 Menuiseries intérieures	Bon état général	Entre 10 et 50 ans	**Potentiel de réemploi - réutilisation**	Piquage soignée - attention casse importante	Stockage sur rack	-
porte bois massif opaque double battant	Dimensions 240x150cm	*100,00*	U	12,00	1,20			5. Cloisonnements · Doublages - Plafonds suspendus - Menuiseries intérieures	5.5 Menuiseries intérieures	Bon état général	Entre 10 et 50 ans	**Potentiel de réemploi - réutilisation**	Piquage soignée - attention casse importante	Stockage sur rack	-
porte bois massif opaque double battant	Dimensions 210x190cm	*90,00*	U	12,00	1,08			5. Cloisonnements · Doublages - Plafonds suspendus - Menuiseries intérieures	5.5 Menuiseries intérieures	Bon état général	Entre 10 et 50 ans	**Potentiel de réemploi - réutilisation**	Piquage soignée - attention casse importante	Stockage sur rack	-
porte bois massif opaque double battant	Dimensions 280x170cm	*120,00*	U	3,00	0,36			5. Cloisonnements · Doublages - Plafonds suspendus - Menuiseries intérieures	5.5 Menuiseries intérieures	Bon état général	Entre 10 et 50 ans	**Potentiel de réemploi - réutilisation**	Piquage soignée - attention casse importante	Stockage sur rack	-
porte bois massif opaque double battant	Dimensions 203x170cm	*90,00*	U	3,00	0,27			5. Cloisonnements · Doublages - Plafonds suspendus - Menuiseries intérieures	5.5 Menuiseries intérieures	Bon état général	Entre 10 et 50 ans	**Potentiel de réemploi - réutilisation**	Piquage soignée - attention casse importante	Stockage sur rack	-

porte aluminium	Dimensions 140x210cm + Imposte 140x30cm	*240,00*	u	2,00	0,48			5. Cloisonnements · Doublages - Plafonds suspendus - Menuiseries intérieures	5.5 Menuiseries intérieures	Bon état général	Entre 10 et 50 ans	**Potentiel de réemploi - réutilisation**	Dépose à soigner, risque de casse.	Stockage sur palettes filmées et cerclées	-
porte aluminium	Porte vitrée dimensions 100x250cm	*140,00*	u	3,00	0,42	Bureaux		5. Cloisonnements · Doublages - Plafonds suspendus - Menuiseries intérieures	5.5 Menuiseries intérieures	Bon état général	Entre 10 et 50 ans	**Potentiel de réemploi - réutilisation**	Dépose à soigner, risque de casse.	Stockage sur palettes filmées et cerclées	-
porte aluminium	Porte vitrée dimensions 110x230cm	*140,00*	u	2,00	0,28	Portes sortie de secours		5. Cloisonnements · Doublages - Plafonds suspendus - Menuiseries intérieures	5.5 Menuiseries intérieures	Bon état général	Entre 10 et 50 ans	**Potentiel de réemploi - réutilisation**	Dépose à soigner, risque de casse.	Stockage sur palettes filmées et cerclées	-
porte aluminium	Porte double battant vitrée dimensions 180x220cm	*180,00*	u	1,00	0,18			5. Cloisonnements · Doublages - Plafonds suspendus - Menuiseries intérieures	5.5 Menuiseries intérieures	Bon état général	Entre 10 et 50 ans	**Potentiel de réemploi - réutilisation**	Dépose à soigner, risque de casse.	Stockage sur palettes filmées et cerclées	-
porte aluminium	Porte tourniquet vitrée dimensions 200x220cm	*200,00*	u	1,00	0,20			5. Cloisonnements · Doublages - Plafonds suspendus - Menuiseries intérieures	5.5 Menuiseries intérieures	Bon état général	Entre 10 et 50 ans	**Potentiel de réemploi - réutilisation**	Dépose à soigner, risque de casse.	Stockage sur palettes filmées et cerclées	-
porte aluminium	Porte tourniquet vitrée dimensions 380x220cm	*330,00*	u	2,00	0,66			5. Cloisonnements · Doublages - Plafonds suspendus - Menuiseries intérieures	5.5 Menuiseries intérieures	Bon état général	Entre 10 et 50 ans	**Potentiel de réemploi - réutilisation**	Dépose à soigner, risque de casse.	Stockage sur palettes filmées et cerclées	-
porte aluminium	Porte vitrée dimensions 270x220cm	*120,00*	u	3,00	0,36			5. Cloisonnements · Doublages - Plafonds suspendus - Menuiseries intérieures	5.5 Menuiseries intérieures	Bon état général	Entre 10 et 50 ans	**Potentiel de réemploi - réutilisation**	Dépose à soigner, risque de casse.	Stockage sur palettes filmées et cerclées	-
porte aluminium	Porte double battant vitrée dimensions 160x214cm	*170,00*	u	6,00	1,02			5. Cloisonnements · Doublages - Plafonds suspendus - Menuiseries intérieures	5.5 Menuiseries intérieures	Bon état général	Entre 10 et 50 ans	**Potentiel de réemploi - réutilisation**	Dépose à soigner, risque de casse.	Stockage sur palettes filmées et cerclées	-
porte aluminium	Porte vitrée dimensions 85x220cm	*70,00*	u	1,00	0,07			5. Cloisonnements · Doublages - Plafonds suspendus - Menuiseries intérieures	5.5 Menuiseries intérieures	Bon état général	Entre 10 et 50 ans	**Potentiel de réemploi - réutilisation**	Dépose à soigner, risque de casse.	Stockage sur palettes filmées et cerclées	-
porte aluminium	Porte vitrée dimensions 150x200cm	*90,00*	u	1,00	0,09			5. Cloisonnements · Doublages - Plafonds suspendus - Menuiseries intérieures	5.5 Menuiseries intérieures	Bon état général	Entre 10 et 50 ans	**Potentiel de réemploi - réutilisation**	Dépose à soigner, risque de casse.	Stockage sur palettes filmées et cerclées	-
porte de garage	Porte sectionnelle 400x250cm	*130,00*	U	1,00	0,13	Quai de livraison		6. Façades et menuiseries extérieures	6.2 Portes, fenêtres, fermetures, protections solaires	Bon état général	Entre 10 et 50 ans	**Potentiel de réemploi - réutilisation**	Dépose manuelle par levage	Stockage sur rack spécifique	-
porte métal pleine	Porte 245x155cm	*70,00*	U	2,00	0,14			5. Cloisonnements · Doublages - Plafonds suspendus - Menuiseries intérieures	5.5 Menuiseries intérieures	Bon état général	Entre 10 et 50 ans	**Potentiel de réemploi - réutilisation**	Piquage soignée - attention casse importante	Stockage sur rack	-
porte métal pleine	Porte 95x210cm	*55,00*	U	1,00	0,06	TGBT		5. Cloisonnements · Doublages - Plafonds suspendus - Menuiseries intérieures	5.5 Menuiseries intérieures	Bon état général	Entre 10 et 50 ans	**Potentiel de réemploi - réutilisation**	Piquage soignée - attention casse importante	Stockage sur rack	-
porte métal pleine	Porte 200x170cm	*100,00*	U	1,00	0,10	TGBT		5. Cloisonnements · Doublages - Plafonds suspendus - Menuiseries intérieures	5.5 Menuiseries intérieures	Bon état général	Entre 10 et 50 ans	**Potentiel de réemploi - réutilisation**	Piquage soignée - attention casse importante	Stockage sur rack	-

Fenêtre Aluminium double Vitrage verre	Dimensions 100x110cm	-	U	52,00	2,00			6. Façades et menuiseries extérieures	6.2 Portes, fenêtres, fermetures, protections solaires	Bon état général	Entre 10 et 50 ans	**Potentiel de réemploi - réutilisation**	Dépose manuelle à soigner - risque de casse	Stockage sur rack spécifique	-
Fenêtre Aluminium double Vitrage verre	Dimensions 110x230cm	-	U	2,00	0,08			6. Façades et menuiseries extérieures	6.2 Portes, fenêtres, fermetures, protections solaires	Bon état général	Entre 10 et 50 ans	**Potentiel de réemploi - réutilisation**	Dépose manuelle à soigner - risque de casse	Stockage sur rack spécifique	-
Fenêtre Aluminium double Vitrage verre	Dimensions 110x140cm	-	U	5,00	0,27			6. Façades et menuiseries extérieures	6.2 Portes, fenêtres, fermetures, protections solaires	Bon état général	Entre 10 et 50 ans	**Potentiel de réemploi - réutilisation**	Dépose manuelle à soigner - risque de casse	Stockage sur rack spécifique	-
Fenêtre Aluminium double Vitrage verre	Dimensions 80x200cm	-	U	6,00	0,34			6. Façades et menuiseries extérieures	6.2 Portes, fenêtres, fermetures, protections solaires	Bon état général	Entre 10 et 50 ans	**Potentiel de réemploi - réutilisation**	Dépose manuelle à soigner - risque de casse	Stockage sur rack spécifique	-
Fenêtre Aluminium double Vitrage verre	Dimensions 120x250cm	-	U	352,00	36,96			6. Façades et menuiseries extérieures	6.2 Portes, fenêtres, fermetures, protections solaires	Bon état général	Entre 10 et 50 ans	**Potentiel de réemploi - réutilisation**	Dépose manuelle à soigner - risque de casse	Stockage sur rack spécifique	-
Fenêtre Aluminium double Vitrage verre	Dimensions 110x250cm	-	U	196,00	18,87			6. Façades et menuiseries extérieures	6.2 Portes, fenêtres, fermetures, protections solaires	Bon état général	Entre 10 et 50 ans	**Potentiel de réemploi - réutilisation**	Dépose manuelle à soigner - risque de casse	Stockage sur rack spécifique	-
Fenêtre Aluminium double Vitrage verre	Fenêtre triangulaire	-	U	30,00	2,00			6. Façades et menuiseries extérieures	6.2 Portes, fenêtres, fermetures, protections solaires	Bon état général	Entre 10 et 50 ans	**Potentiel de réemploi - réutilisation**	Dépose manuelle à soigner - risque de casse	Stockage sur rack spécifique	-
Fenêtre Aluminium double Vitrage verre	Dimensions 100x360cm	-	U	1,00	0,13			6. Façades et menuiseries extérieures	6.2 Portes, fenêtres, fermetures, protections solaires	Bon état général	Entre 10 et 50 ans	**Potentiel de réemploi - réutilisation**	Dépose manuelle à soigner - risque de casse	Stockage sur rack spécifique	-
Plancher Bois massif	Epaisseur 2cm	*15,00*	m2	828,71	12,43			3. Superstructures - Maçonneries	3.1 Planchers, dalles, balcons	Bon état général	Entre 10 et 50 ans	**Potentiel de réemploi - réutilisation**	Démontabilité méthodique en coordination avec le démolisseur, usage grue ou appareil de levage	Conditionnement à plat par élément sur bastaing	-
Poutre bois		-	ml	30,80	0,31	Mezzanine quai de livraison		3. Superstructures - Maçonneries	3.2 Poutres	Bon état général	Entre 10 et 50 ans	**Potentiel de réemploi - réutilisation**	Démontage soignée par levage	Condtionnement sur palette cerclée	-
Plancher Bois massif	Epaisseur 3cm	*15,00*	m2	149,81	2,25	Plancher gradin		3. Superstructures - Maçonneries	3.1 Planchers, dalles, balcons	Bon état général	Entre 10 et 50 ans	**Potentiel de réemploi - réutilisation**	Démontabilité méthodique en coordination avec le démolisseur, usage grue ou appareil de levage	Conditionnement à plat par élément sur bastaing	-
Poutre treillis métallique	Section horizontale en T 12,5x13,5cm Longueur 2,40ml	*318,00*	U	20,00	6,36	Abri piétons		3. Superstructures - Maçonneries	3.2 Poutres	Bon état général	Entre 10 et 50 ans	**Potentiel de réemploi - réutilisation**	Démontage soignée par levage	Condtionnement sur palette cerclée	-
Poutre treillis métallique	Section verticale en T 12,5x13,5cm Longueur 2,70ml	*358,00*	U	40,00	14,32	Abri piétons		3. Superstructures - Maçonneries	3.2 Poutres	Bon état général	Entre 10 et 50 ans	**Potentiel de réemploi - réutilisation**	Démontage soignée par levage	Condtionnement sur palette cerclée	-

Cornière 50 mm	*5,15*	ml	136,00	0,70	Abri piétons		3. Superstructures · Maçonneries	3.2 Poutres	Bon état général	Entre 10 et 50 ans	**Potentiel de réemploi - réutilisation**	Démontage soignée par levage	Condtionnement sur palette cerclée	-
bardage bac acier	*7,80*	m2	118,39	0,92	Abri piétons		6. Façades et menuiseries extérieures	6.1 Revêtements, isolations et doublages extérieurs	Bon état général	Entre 10 et 50 ans	**Potentiel de réemploi - réutilisation**	Dépose manuelle soignée	Condtionnement sur palette cerclée	-
IPN 180	*21,90*	ml	31,73	0,69	Escalierentrée principale		3. Superstructures · Maçonneries	3.2 Poutres	Bon état général	Entre 10 et 50 ans	**Potentiel de réemploi - réutilisation**	Démontage soignée par levage	Condtionnement sur palette cerclée	-
Poutrelle UPN 280 mm	*42,60*	ml	16,98	0,72	Escalierentrée principale		3. Superstructures · Maçonneries	3.2 Poutres	Bon état général	Entre 10 et 50 ans	**Potentiel de réemploi - réutilisation**	Démontage soignée par levage	Condtionnement sur palette cerclée	-
IPN 180	*21,90*	ml	138,55	3,03			3. Superstructures · Maçonneries	3.2 Poutres	Bon état général	Entre 10 et 50 ans	**Potentiel de réemploi - réutilisation**	Démontage soignée par levage	Condtionnement sur palette cerclée	-
IPN 200	*26,20*	ml	310,70	8,14			3. Superstructures · Maçonneries	3.2 Poutres	Bon état général	Entre 10 et 50 ans	**Potentiel de réemploi - réutilisation**	Démontage soignée par levage	Condtionnement sur palette cerclée	-
IPN 300	*54,20*	ml	211,02	11,44			3. Superstructures · Maçonneries	3.2 Poutres	Bon état général	Entre 10 et 50 ans	**Potentiel de réemploi - réutilisation**	Démontage soignée par levage	Condtionnement sur palette cerclée	-
IPN 400	*92,40*	ml	29,23	2,70			3. Superstructures · Maçonneries	3.2 Poutres	Bon état général	Entre 10 et 50 ans	**Potentiel de réemploi - réutilisation**	Démontage soignée par levage	Condtionnement sur palette cerclée	-
Tube Carré acier Carré 120 mm	*20,70*	ml	38,40	0,79			3. Superstructures · Maçonneries	0	Bon état général	Entre 10 et 50 ans	**Potentiel de réemploi - réutilisation**	Démontage soignée par levage	Condtionnement sur palette cerclée	-
Tube Carré acier Carré 100 mm	*16,88*	ml	126,00	2,13			3. Superstructures · Maçonneries	0	Bon état général	Entre 10 et 50 ans	**Potentiel de réemploi - réutilisation**	Démontage soignée par levage	Condtionnement sur palette cerclée	-
Cornière 50 mm	*5,15*	ml	139,39	0,72			3. Superstructures · Maçonneries	3.2 Poutres	Bon état général	Entre 10 et 50 ans	**Potentiel de réemploi - réutilisation**	Démontage soignée par levage	Condtionnement sur palette cerclée	-
escalier métallique	*1200,00*	u	1,00	1,20	Escalier de secours ext.		3. Superstructures · Maçonneries	0	Bon état général	Entre 10 et 50 ans	**Potentiel de réemploi - réutilisation**	Dépose manuelle	Stockage en benne dédiée	-
escalier métallique	*300,00*	u	1,00	0,30	Escalier métal intérieur + garde corps		3. Superstructures · Maçonneries	0	Bon état général	Entre 10 et 50 ans	**Potentiel de réemploi - réutilisation**	Dépose manuelle	Stockage en benne dédiée	-
Escalier droit métal	*800,00*	U	1,00	0,80	Parking		5. Cloisonnements · Doublages - Plafonds suspendus - Menuiseries intérieures	5.6 Métalleries et quincailleries	Bon état général	Entre 10 et 50 ans	**Potentiel de réemploi - réutilisation**	Démontage manuelle soignée	Stockage à plat sur palette	-

Escalier hélicoïdal industriel	Hauteur 3,50ml	*385,00*	U	1,00	0,39	Parking		5. Cloisonnements - Doublages - Plafonds suspendus - Menuiseries intérieures	5.6 Métalleries et quincailleries	Bon état général	Entre 10 et 50 ans	**Potentiel de réemploi - réutilisation**	Démontage manuelle soignée	Stockage à plat sur palette	-
Tube Carré acier Carré 60 mm		*6,24*	ml	19,20	0,12	Elements métalliques esc. entrée principale		3. Superstructures - Maçonneries	0	Bon état général	Entre 10 et 50 ans	**Potentiel de réemploi - réutilisation**	Démontage soignée par levage	Condtionnement sur palette cerclée	-
portail		*2500,00*	U	2,00	5,00	Portails entrée principale/secondaire		6. Façades et menuiseries extérieures	6.2 Portes, fenêtres, fermetures, protections solaires	Bon état général	Entre 10 et 50 ans	**Potentiel de réemploi - réutilisation**	Dépose manuelle soignée	Entreposage debout sur palette UE ou gabarit d'entreposage.	-
portail		*350,00*	U	1,00	0,35	Portail circulation		6. Façades et menuiseries extérieures	6.2 Portes, fenêtres, fermetures, protections solaires	Bon état général	Entre 10 et 50 ans	**Potentiel de réemploi - réutilisation**	Dépose manuelle soignée	Entreposage debout sur palette UE ou gabarit d'entreposage.	-
portail	Portail + borne badge	*500,00*	U	2,00	1,00	Portail circulation		6. Façades et menuiseries extérieures	6.2 Portes, fenêtres, fermetures, protections solaires	Bon état général	Entre 10 et 50 ans	**Potentiel de réemploi - réutilisation**	Dépose manuelle soignée	Entreposage debout sur palette UE ou gabarit d'entreposage.	-
Plaque métallique		*24,00*	m²	35,83	0,86	Plancher mezzanine CTA		3. Superstructures - Maçonneries	3.1 Planchers, dalles, balcons	Bon état général	Entre 10 et 50 ans	**Potentiel de réemploi - réutilisation**	Dépose manuelle	Stockage en benne dédiée	-
Bac acier		*-*	m2	718,33	16,81	Bac acier terrasses		3. Superstructures - Maçonneries	3.1 Planchers, dalles, balcons	Bon état général	Entre 10 et 50 ans	**Potentiel de réemploi - réutilisation**	Dépose manuelle soignée	Conditionnement sur palette cerclée	-
Miroire	Mirroir dimensions 15x280cm	*5,00*	U	39,00	0,20			11. Mobiliers	11.1 Mobiliers intérieurs	Bon état général	Entre 10 et 50 ans	**Potentiel de réemploi - réutilisation**	Dépose manuelle soignée	Stockage sur palette filmée / cerclée	-
Plancher Hourdi - Briques pleines	Plafond en briques plâtrières + Poutrelles acier 8cm espacés tous les 70cm	*170,00*	m2	195,97	33,31			3. Superstructures - Maçonneries	3.1 Planchers, dalles, balcons	Bon état général	Entre 10 et 50 ans	**Potentiel de réemploi - réutilisation**	Dépose manuelle soignée	Conditionnement par lot sur palette cerclée	-
Plaque tôle	Habillage de façade métallique	*5,50*	m2	3494,00	19,22			3. Superstructures - Maçonneries	3.2 Poutres	Bon état général	Entre 10 et 50 ans	**Potentiel de réemploi - réutilisation**	Démontage soignée par levage	Condtionnement sur palette cerclée	-
WC céramique		*32,00*	U	87,00	2,78			9. Installations sanitaires	9.3 Appareils sanitaires (lavabo, WC, vidoirs, urinoirs, vasques, éviers, mitigeurs, etc)	Bon état général	Entre 10 et 50 ans	**Potentiel de réemploi - réutilisation**	Dépose manuelle soignée	Stockage sur rack	-
Urinoir		*19,47*	U	34,00	0,66			9. Installations sanitaires	9.3 Appareils sanitaires (lavabo, WC, vidoirs, urinoirs, vasques, éviers, mitigeurs, etc)	Bon état général	Entre 10 et 50 ans	**Potentiel de réemploi - réutilisation**	Dépose manuelle soignée	Stockage sur rack	-
Bac à douche 80x90 cm Céramique		*29,00*	U	7,00	0,20			9. Installations sanitaires	9.3 Appareils sanitaires (lavabo, WC, vidoirs, urinoirs, vasques, éviers, mitigeurs, etc)	Bon état général	Entre 10 et 50 ans	**Potentiel de réemploi - réutilisation**	Dépose manuelle soignée	Stockage sur rack	-
Lavabo céramique		*11,50*	U	83,00	0,95			9. Installations sanitaires	9.3 Appareils sanitaires (lavabo, WC, vidoirs, urinoirs, vasques, éviers, mitigeurs, etc)	Bon état général	Entre 10 et 50 ans	**Potentiel de réemploi - réutilisation**	Dépose manuelle soignée	Stockage sur rack	-

Lavabo inox		*4,00*	U	5,00	0,02			9. Installations sanitaires	9.3 Appareils sanitaires (lavabo, WC, vidoirs, urinoirs, vasques, éviers, mitigeurs, etc)	Bon état général	Entre 10 et 50 ans	**Potentiel de réemploi - réutilisation**	Dépose manuelle soignée	Stockage sur rack	-
Chaise	Type 1	*4,00*	U	54,00	0,22	Réfectoire		11. Mobiliers	11.1 Mobiliers intérieurs	Bon état général	Entre 10 et 50 ans	**Potentiel de réemploi - réutilisation**	Dépose manuelle soignée	Stockage sur palette filmée / cerclée	-
Chaise	Type 2	*6,00*	U	153,00	0,92	Réfectoire		11. Mobiliers	11.1 Mobiliers intérieurs	Bon état général	Entre 10 et 50 ans	**Potentiel de réemploi - réutilisation**	Dépose manuelle soignée	Stockage sur palette filmée / cerclée	-
Chaise	Type 3	*5,00*	U	53,00	0,27	Cafétéria		11. Mobiliers	11.1 Mobiliers intérieurs	Bon état général	Entre 10 et 50 ans	**Potentiel de réemploi - réutilisation**	Dépose manuelle soignée	Stockage sur palette filmée / cerclée	-
table	Dimensions 120x80cm	*20,00*	U	49,00	0,98	Réfectoire/Cafétaria		11. Mobiliers	11.1 Mobiliers intérieurs	Bon état général	Entre 10 et 50 ans	**Potentiel de réemploi - réutilisation**	Dépose manuelle soignée	Stockage sur palette filmée / cerclée	-
table	Dimensions 60x80cm	*15,00*	U	30,00	0,45	Réfectoire/Cafétaria		11. Mobiliers	11.1 Mobiliers intérieurs	Bon état général	Entre 10 et 50 ans	**Potentiel de réemploi - réutilisation**	Dépose manuelle soignée	Stockage sur palette filmée / cerclée	-
Chaise	Fauteuil	*25,00*	U	26,00	0,65	Showroom		11. Mobiliers	11.1 Mobiliers intérieurs	Bon état général	Supérieur à 50 ans	**Potentiel de réemploi - réutilisation**	Dépose manuelle soignée	Stockage sur palette filmée / cerclée	-
Chauffe eau 100L	Ariston	*37,00*	U	1,00	0,04			9. Installations sanitaires	9.1 Productions eau chaude sanitaire (ballons ECS, etc)	Bon état général	Entre 10 et 50 ans	**Potentiel de réemploi - réutilisation**	Dépose manuelle soignée	Stockage sur rack	-
Chauffe eau	Atlantic (15L)	*10,00*	U	4,00	0,04			9. Installations sanitaires	9.1 Productions eau chaude sanitaire (ballons ECS, etc)	Bon état général	Entre 10 et 50 ans	**Potentiel de réemploi - réutilisation**	Dépose manuelle soignée	Stockage sur rack	-
Chauffe eau 200L		*60,00*	U	2,00	0,12			9. Installations sanitaires	9.1 Productions eau chaude sanitaire (ballons ECS, etc)	Bon état général	Entre 10 et 50 ans	**Potentiel de réemploi - réutilisation**	Dépose manuelle soignée	Stockage sur rack	-
Chauffe eau	Atlantic (500L)	*150,00*	U	1,00	0,15			9. Installations sanitaires	9.1 Productions eau chaude sanitaire (ballons ECS, etc)	Bon état général	Entre 10 et 50 ans	**Potentiel de réemploi - réutilisation**	Dépose manuelle soignée	Stockage sur rack	-
Chauffe eau 80L	Thermor	*35,00*	U	1,00	0,04			9. Installations sanitaires	9.1 Productions eau chaude sanitaire (ballons ECS, etc)	Bon état général	Entre 10 et 50 ans	**Potentiel de réemploi - réutilisation**	Dépose manuelle soignée	Stockage sur rack	-
Applique	Applique luminaire	*1,50*	U	415,00	0,62			10. Réseaux (CFO/CFA)	10.3 Appareils d'éclairage	Bon état général	Entre 10 et 50 ans	**Potentiel de réemploi - réutilisation**	Dépose manuelle avec tri des ampoules	Contenant DEEE mis à disposition par l'Eco Organisme	-

BAES	*0,58*	U	189,00	0,11			10. Réseaux (CFO/CFA)	10.7 Systèmes de sécurité	Bon état général	Entre 10 et 50 ans	**Potentiel de réemploi - réutilisation**	Dépose manuelle soignée	Contenant DEEE mis à disposition par l'Eco Organisme	-
Déclancheur manuelle de sécurité	*0,50*	U	114,00	0,06			10. Réseaux (CFO/CFA)	10.7 Systèmes de sécurité	Bon état général	Entre 10 et 50 ans	**Potentiel de réemploi - réutilisation**	Dépose manuelle soignée	Contenant DEEE mis à disposition par l'Eco Organisme	-
chemin de câble dalle marine 100x15	*0,40*	ml	5119,00	2,05			10. Réseaux (CFO/CFA)	10.2 Distributions électriques (câblages, chemins de câbles, réseaux informatiques et téléphoniques,etc.)	Bon état général	Entre 10 et 50 ans	**Potentiel de réemploi - réutilisation**	Dépose manuelle soignée	Stockage sur rack	-
Extincteur à poudre	*2,00*	U	37,00	0,07			10. Réseaux (CFO/CFA)	10.7 Systèmes de sécurité	Bon état général	Entre 2 et 10 ans	**Potentiel de réemploi - réutilisation**	Dépose manuelle	Contenant spécifique mis à disposition par l'Organisme de collecte	-
Extincteur à eau	*6,00*	U	53,00	0,32			10. Réseaux (CFO/CFA)	10.7 Systèmes de sécurité	Bon état général	Entre 2 et 10 ans	**Potentiel de réemploi - réutilisation**	Dépose manuelle	Contenant spécifique mis à disposition par l'Organisme de collecte	-
Dalle avec Grille encastrable - tube néon	*4,20*	U	255,00	1,07			10. Réseaux (CFO/CFA)	10.3 Appareils d'éclairage	Bon état général	Entre 10 et 50 ans	**Potentiel de réemploi - réutilisation**	Dépose manuelle avec tri des ampoules	Contenant DEEE mis à disposition par l'Eco Organisme	-
Spot encastré	*0,50*	U	172,00	0,09			10. Réseaux (CFO/CFA)	10.3 Appareils d'éclairage	Bon état général	Entre 10 et 50 ans	**Potentiel de réemploi - réutilisation**	Dépose manuelle avec tri des ampoules	Contenant DEEE mis à disposition par l'Eco Organisme	-
Caméra	*1,40*	U	14,00	0,02			10. Réseaux (CFO/CFA)	10.6 Équipements spécifiques (caméras, bornes Wi-Fi, équipements GTB, contrôles d'accès, etc.)	Bon état général	Entre 2 et 10 ans	**Potentiel de réemploi - réutilisation**	Dépose manuelle soignée	Contenant DEEE mis à disposition par l'Eco Organisme	-
Bloc Tube Néon	*3,50*	U	117,00	0,41			10. Réseaux (CFO/CFA)	10.3 Appareils d'éclairage	Bon état général	Entre 2 et 10 ans	**Potentiel de réemploi - réutilisation**	Dépose manuelle avec tri des ampoules	Contenant DEEE mis à disposition par l'Eco Organisme	-
Grille de ventilation	*15,00*	U	65,00	0,98			8. CVC (Chauffage Ventilation - Climatisation)	8.1 Équipements de chauffage (chaudières, radiateurs à eau, radiateurs électriques, etc)	Bon état général	Entre 10 et 50 ans	**Potentiel de réemploi - réutilisation**	Dépose manuelle soignée	Contenant DEEE mis à disposition par l'Eco Organisme	-
Ventilo-convecteur Carrier	*25,00*	U	580,00	14,50			8. CVC (Chauffage Ventilation - Climatisation)	8.1 Équipements de chauffage (chaudières, radiateurs à eau, radiateurs électriques, etc)	Dégradations localisées	Entre 10 et 50 ans	**Potentiel de réemploi - réutilisation**	Dépose manuelle soignée	Contenant DEEE mis à disposition par l'Eco Organisme	-

Groupes électrogènes	SDMO	*2800,00*	U	1,00	2,80			13. Équipements de production locale d'électricité	13.1 Groupes électrogènes	Bon état général	Entre 10 et 50 ans	**Potentiel de réemploi - réutilisation**	Dépose à réaliser par une société spécialisée	Conditionnement sur palette	-
Pompe	Pompe amorçage fioul	*350,00*	U	1,00	0,35			5. Cloisonnements · Doublages - Plafonds suspendus - Menuiseries intérieures	5.6 Métalleries et quincailleries	Bon état général	Entre 10 et 50 ans	**Potentiel de réemploi - réutilisation**	Démontage manuelle soignée	Stockage à plat sur palette	-
Pompe	Groupe de surpression	*100,00*	U	1,00	0,10			5. Cloisonnements · Doublages - Plafonds suspendus - Menuiseries intérieures	5.6 Métalleries et quincailleries	Bon état général	Entre 10 et 50 ans	**Potentiel de réemploi - réutilisation**	Démontage manuelle soignée	Stockage à plat sur palette	-
Casette de climatisation	95x95cm	*35,00*	U	34,00	1,19			8. CVC (Chauffage · Ventilation - Climatisation)	8.1 Équipements de chauffage (chaudières, radiateurs à eau, radiateurs électriques, etc)	Bon état général	Entre 10 et 50 ans	**Potentiel de réemploi - réutilisation**	Dépose manuelle soignée	Contenant DEEE mis à disposition par l'Eco Organisme	-
Casette de climatisation	60x60cm	*20,00*	U	118,00	2,36			8. CVC (Chauffage · Ventilation - Climatisation)	8.1 Équipements de chauffage (chaudières, radiateurs à eau, radiateurs électriques, etc)	Bon état général	Entre 10 et 50 ans	**Potentiel de réemploi - réutilisation**	Dépose manuelle soignée	Contenant DEEE mis à disposition par l'Eco Organisme	-
Casette de climatisation	Double cassette	*20,00*	U	8,00	0,16			8. CVC (Chauffage · Ventilation - Climatisation)	8.1 Équipements de chauffage (chaudières, radiateurs à eau, radiateurs électriques, etc)	Bon état général	Entre 10 et 50 ans	**Potentiel de réemploi - réutilisation**	Dépose manuelle soignée	Contenant DEEE mis à disposition par l'Eco Organisme	-
CTA		*1000,00*	U	2,00	2,00	Cathédrale		8. CVC (Chauffage · Ventilation - Climatisation)	8.1 Équipements de chauffage (chaudières, radiateurs à eau, radiateurs électriques, etc)	Bon état général	Entre 2 et 10 ans	**Potentiel de réemploi - réutilisation**	Dépose manuelle soignée	Contenant DEEE mis à disposition par l'Eco Organisme	-
CTA		*800,00*	U	3,00	2,40			8. CVC (Chauffage · Ventilation - Climatisation)	8.1 Équipements de chauffage (chaudières, radiateurs à eau, radiateurs électriques, etc)	Bon état général	Entre 2 et 10 ans	**Potentiel de réemploi - réutilisation**	Dépose manuelle soignée	Contenant DEEE mis à disposition par l'Eco Organisme	-
CTA		*400,00*	U	2,00	0,80			8. CVC (Chauffage · Ventilation - Climatisation)	8.1 Équipements de chauffage (chaudières, radiateurs à eau, radiateurs électriques, etc)	Bon état général	Entre 2 et 10 ans	**Potentiel de réemploi - réutilisation**	Dépose manuelle soignée	Contenant DEEE mis à disposition par l'Eco Organisme	-
Groupe froid	2 circuits	*800,00*	U	1,00	0,80	Cathédrale		8. CVC (Chauffage · Ventilation - Climatisation)	8.1 Équipements de chauffage (chaudières, radiateurs à eau, radiateurs électriques, etc)	Bon état général	Entre 2 et 10 ans	**Potentiel de réemploi - réutilisation**	Démontage manuelle par une entreprise spécialisé après purge des réseaux	Stockage sur palette filmée / cerclée	-
Pompe		*80,00*	U	6,00	0,48	Cathédrale		5. Cloisonnements · Doublages - Plafonds suspendus - Menuiseries intérieures	5.6 Métalleries et quincailleries	Bon état général	Entre 10 et 50 ans	**Potentiel de réemploi - réutilisation**	Démontage manuelle soignée	Stockage à plat sur palette	-

Armoires électrique		*110,00*	U	16,00	1,76			10. Réseaux (CFO/CFA)	10.2 Distributions électriques (câblages, chemins de câbles, réseaux informatiques et téléphoniques,etc.)	Bon état général	Entre 10 et 50 ans	**Potentiel de réemploi - réutilisation**	Dépose à réaliser par une société spécialisée	Conditionnement sur palette	-
Armoires électrique		*35,00*	U	30,00	1,05			10. Réseaux (CFO/CFA)	10.2 Distributions électriques (câblages, chemins de câbles, réseaux informatiques et téléphoniques,etc.)	Bon état général	Entre 10 et 50 ans	**Potentiel de réemploi - réutilisation**	Dépose à réaliser par une société spécialisée	Conditionnement sur palette	-
Echelle industrielle	Ensemble échelle à crénoline + plateforme de soutient CTA	*1150,00*	U	1,00	1,15			5. Cloisonnements · Doublages - Plafonds suspendus - Menuiseries intérieures	5.6 Métalleries et quincailleries	Bon état général	Entre 10 et 50 ans	**Potentiel de réemploi - réutilisation**	Démontage manuelle soignée	Stockage à plat sur palette	-
monte charge	Ascenseurs OTIS 750kg (Cabine, chassis, moteur, rails de guidage, armoire de commande)	*2800,00*	U	5,00	14,00			12. Appareils élévateurs et autres équipements de transport intérieur	12.2 Montes-charges	Bon état général	Entre 10 et 50 ans	**Potentiel de réemploi - réutilisation**	Démontage à prévoir par un ascensoriste	Stockage à prévoir par un ascensoriste	-
Equipement Technique	Ballon 300L	*150,00*	U	1,00	0,15			11. Mobiliers	11.3 Équipements	Bon état général	Entre 10 et 50 ans	**Potentiel de réemploi - réutilisation**	Dépose manuelle Nécessité de prévoir une vérification de l'équipement avant réemploi	Stockage sur palette filmée et cerclée	-
Transformateur d'énergie	Transformateur	*500,00*	U	10,00	5,00			13. Équipements de production locale d'électricité	13.1 Groupes électrogènes	Bon état général	Entre 2 et 10 ans	**Potentiel de réemploi - réutilisation**	Dépose à réaliser par une société spécialisée	Conditionnement sur palette	-
Armoires électrique	Armoire HTA	*300,00*	U	2,00	0,60			10. Réseaux (CFO/CFA)	10.2 Distributions électriques (câblages, chemins de câbles, réseaux informatiques et téléphoniques,etc.)	Bon état général	Entre 2 et 10 ans	**Potentiel de réemploi - réutilisation**	Dépose à réaliser par une société spécialisée	Conditionnement sur palette	-
Armoires électrique	Armoire électrique 3 portes	*250,00*	U	3,00	0,75			10. Réseaux (CFO/CFA)	10.2 Distributions électriques (câblages, chemins de câbles, réseaux informatiques et téléphoniques,etc.)	Bon état général	Entre 2 et 10 ans	**Potentiel de réemploi - réutilisation**	Dépose à réaliser par une société spécialisée	Conditionnement sur palette	-
Armoires électrique	Cellules HTA (3 modules)	*300,00*	U	3,00	0,90			10. Réseaux (CFO/CFA)	10.2 Distributions électriques (câblages, chemins de câbles, réseaux informatiques et téléphoniques,etc.)	Bon état général	Entre 2 et 10 ans	**Potentiel de réemploi - réutilisation**	Dépose à réaliser par une société spécialisée	Conditionnement sur palette	-
Pompe	Pompoe de distribution eau glacée	*30,00*	U	12,00	0,36			5. Cloisonnements · Doublages - Plafonds suspendus - Menuiseries intérieures	5.6 Métalleries et quincailleries	Bon état général	Entre 10 et 50 ans	**Potentiel de réemploi - réutilisation**	Démontage manuelle soignée	Stockage à plat sur palette	-
Pompe	Pompoe de distribution eau chaude	*30,00*	U	12,00	0,36			5. Cloisonnements · Doublages - Plafonds suspendus - Menuiseries intérieures	5.6 Métalleries et quincailleries	Bon état général	Entre 10 et 50 ans	**Potentiel de réemploi - réutilisation**	Démontage manuelle soignée	Stockage à plat sur palette	-

Pompe	Pompe jumelée	*30,00*	U	8,00	0,24			5. Cloisonnements · Doublages - Plafonds suspendus - Menuiseries intérieures	5.6 Métalleries et quincailleries	Bon état général	Entre 10 et 50 ans	**Potentiel de réemploi - réutilisation**	Démontage manuelle soignée	Stockage à plat sur palette	-
CTA	Caisson de ventilation	*500,00*	U	2,00	1,00			8. CVC (Chauffage · Ventilation - Climatisation)	8.1 Équipements de chauffage (chaudières, radiateurs à eau, radiateurs électriques, etc)	Bon état général	Entre 10 et 50 ans	**Potentiel de réemploi - réutilisation**	Dépose manuelle soignée	Contenant DEEE mis à disposition par l'Eco Organisme	-
Equipement Technique	(Hotte d'extraction inox avec filtres,Table réfrigérée, Évier inox avec bac, Sauteuse basculante inox, Armoire réfrigérée verticale, Étagères inox + ustensiles, Tables inox)	*1000,00*	U	1,00	1,00	Cuisine		11. Mobiliers	11.3 Équipements	Bon état général	Entre 10 et 50 ans	**Potentiel de réemploi - réutilisation**	Dépose manuelle Nécessité de prévoir une vérification de l'équipement avant réemploi	Stockage sur palette filmée et cerclée	-
Garde-corps		*13,00*	ml	283,60	3,69	Parking		5. Cloisonnements · Doublages - Plafonds suspendus - Menuiseries intérieures	5.6 Métalleries et quincailleries	Bon état général	Entre 10 et 50 ans	**Potentiel de réemploi - réutilisation**	Démontage manuelle soignée	Stockage à plat sur palette	-
Garde-corps	Barrière vélo	*2,00*	u	18,00	0,04	Parking		5. Cloisonnements · Doublages - Plafonds suspendus - Menuiseries intérieures	5.6 Métalleries et quincailleries	Bon état général	Entre 10 et 50 ans	**Potentiel de réemploi - réutilisation**	Démontage manuelle soignée	Stockage à plat sur palette	-
Garde-corps	Hauteur 100cm	*13,00*	ml	818,40	10,64			5. Cloisonnements · Doublages - Plafonds suspendus - Menuiseries intérieures	5.6 Métalleries et quincailleries	Bon état général	Entre 10 et 50 ans	**Potentiel de réemploi - réutilisation**	Démontage manuelle soignée	Stockage à plat sur palette	-
Bardage bois			m2	667,80	0,03			6. Façades et menuiseries extérieures	6.1 Revêtements, isolations et doublages extérieurs	Bon état général	Entre 10 et 50 ans	**Potentiel de réemploi - réutilisation**	Dépose manuelle soignée	Condtionnement sur palette cerclée	-
bardage bac acier			m2	717,33	0,02	façade Bât. C/TGBT Ext.		6. Façades et menuiseries extérieures	6.1 Revêtements, isolations et doublages extérieurs	Bon état général	Entre 10 et 50 ans	**Potentiel de réemploi - réutilisation**	Dépose manuelle soignée	Condtionnement sur palette cerclée	-
Garde-corps	Barreaux anti intrusion sur fenêtre de façade	*13,00*	U	168,00	2,18			5. Cloisonnements · Doublages - Plafonds suspendus - Menuiseries intérieures	5.6 Métalleries et quincailleries	Bon état général	Entre 10 et 50 ans	**Potentiel de réemploi - réutilisation**	Démontage manuelle soignée	Stockage à plat sur palette	-

III.3. Synthèse par Typologie

Le Diagnostic PEMD présente les estimations suivantes :
La quantité estimative de déchet global généré par le chantier s'élève à **25 227,03** **Tonnes** (To)
La répartition est la suivante :

Typologie / Poids en Tonnes	**Poids en Tonnes**	**Poids en %**
Déchets Inertes	24 299,34	96%
Déchets Non Dangereux	800,46	3%
Déchets d'Equipement	121,20	0%
Déchets Dangereux	6,04	0%
Total	**25 227,03**	**100%**

Catégories / Poids en Tonnes	**Poids en Tonnes**	**Poids en %**
Réemploi des PEM		
Réemploi	790,33	3%
Traitement des Déchets		
Recyclage	24 990,21	99%
Valorisation énergétique	75,28	0%
Elimination matière non réemploié et recyclé	161,54	1%
Total	**25 227,03**	**100%**

Le taux de valorisation atteignable selon les différents modes de traitement des déchets (recyclage, valorisation énergétique, élimination) est estimé à **99,36** **%**

Cette valeur est plutôt ***élevée*** *dans le cadre d'une opération de déconstruction / rénovation*

La moyenne nationale concernant le taux de valorisation moyen s'élève à hauteur de 67 % des déchets du secteur du bâtiment valorisés, avec seulement 35% des déchets du second œuvre valorisés.
Une attention devra ainsi être portée dans la phase chantier sur l'optimisation de ces catégories de déchets.

Chantier de déconstruction

23 MT par an

Taux de valorisation moyen

Entre 80 % 70 %

→ Comprend une portion importante de déchets inertes qui sont valorisés en réaménagement de carrière, normalement la dernière option selon la hiérarchisation des modes de traitement décrite dans l'article L. 541-1 du Code de l'environnement

→ Orientation : développer les pratiques de recyclage

Chantier de rénovation

17 MT par an

Taux de valorisation moyen

Entre 30 et % 40 %

→ Taux faibles en raison d'une forte proportion de déchets non dangereux mélangés

→ Orientation : améliorer la qualité du tri sur les chantiers et la traçabilité

Source : Etude de scénarii pour la mise en place d'une organisation permettant une gestion efficace des déchets du bâtiment dans le cadre d'une économie circulaire – FFB et 13 autres fédérations professionnelles, 2019.

Répartition des filiales de traitement suivant taux moyens constatés

Source : rapport ADEME 2021 relatif à l'étude de préfiguration de la REP PMCB, données de 2020

Déchets Inertes	
Moyennes Nationales	**Estimation Projet**
Taux de valorisation moyens	
38,30%	9 306,65
Remblaiement de carrière	
38,30%	9 306,65
Elimination	
23,40%	5 686,05
TOTAL	24 299,34

Métaux	
Moyennes Nationales	**Estimation Projet**
Taux de valorisation moyens	
90,00%	244,55
Elimination	
10,00%	27,17
TOTAL	271,72

Déchets Plastiques	
Moyennes Nationales	**Estimation Projet**
Taux de valorisation moyens	
17,00%	0,40
Valorisation énergétique	
9,00%	0,21
Elimination	
74,00%	
TOTAL	2,34

Plâtre	
Moyennes Nationales	**Estimation Projet**
Taux de valorisation moyens	
16,00%	17,64
Elimination	
84,00%	92,61
TOTAL	110,25

Bois	
Moyennes Nationales	**Estimation Projet**
Taux de valorisation moyens	
41,00%	22,44
Valorisation énergétique	
36,00%	19,71
Elimination	
23,00%	12,59
TOTAL	54,74

Ameublement	
Moyennes Nationales	**Estimation Projet**
Taux de valorisation moyens	
50,00%	1,84
Valorisation énergétique	
42,00%	1,54
Elimination	
8,00%	0,29
TOTAL	3,67

Luminaires	
Moyennes Nationales	**Estimation Projet**
Taux de valorisation moyens	
86,00%	1,81
Valorisation énergétique	
6,00%	0,13
Elimination	
8,00%	0,17
TOTAL	2,10

Autres DEEE non dangereux	
Moyennes Nationales	**Estimation Projet**
Taux de valorisation moyens	
72,00%	45,34
Valorisation énergétique	
15,00%	9,45
Elimination	
13,00%	8,19
TOTAL	62,97

III.4. Schéma de Répartition

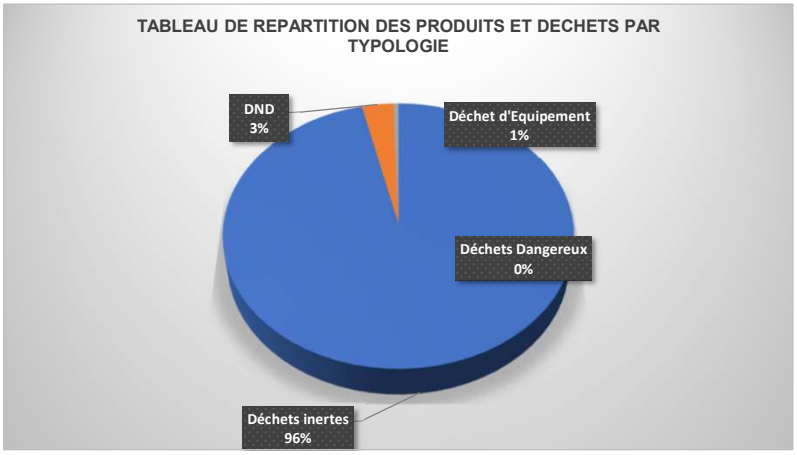

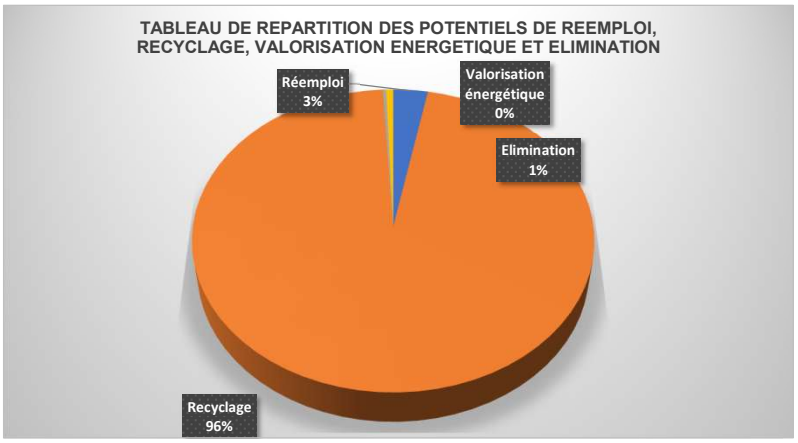

IV. GESTION DES FILIERES DE TRAITEMENT

La liste est non exhaustive et est donnée à titre indicatif, en fonction de l'implantation du site.
Des professionnels de la collecte et du traitement des matériaux, produits et déchets issus de la déconstruction et de la réhabilitation situés dans le département et éventuellement les départements limitrophes sont répertoriés ci-dessous, sur la base des données disponibles sur site FFB (Fédération Française du Bâtiment) et de nos connaissances et nos retours d'expérience.
Il conviendra de valider le choix des prestataires en fonction de leur agrément pour le transport et le traitement des déchets (agrément préfectoral, déclaration ou autorisation préfectorales).

IV.1. Filière de Traitement des Déchets Inertes

Le terme « gravats » est utilisé pour désigner communément les déchets inertes issus de différents éléments du bâtiment :

- Partie d'ouvrage structurelle et non structurelle en béton ;
- Cloisons, façade en verre plat ;
- Carrelage, céramique ;
- Équipements sanitaires non réemployables.

Les déchets Inertes se caractérisent par leur aptitude à ne pas se décomposer, à ne pas bruler, à ne pas produire de réaction physico-chimique et à ne pas contaminer d'autres matières.

Préparation des déchets

- Démolition mécanique sans dépose manuelle préalable
- Broyage et déferrailles des déchets (broyage en fraction 0/500)
- Séparation des verres et des châssis de menuiseries

Conditionnement :

- Conditionnement en vrac sur une aire dédiée

Type de traitement :

Recyclage - Valorisation matière	Valorisation énergétique	Elimination - Enfouissement
X		

Traitement à privilégier :
Valorisation en granulats

Tonnage estimatif total du projet
24299,34

OPTION : Concassage sur site

Il peut être envisagé un concassage de l'ensemble des gravats inerte sur site nécessitant une attention particulière :
•Durées des travaux allongées
•Fortes nuisances sur site (bruits / poussière)
•Déclaration ICPE à réaliser

Le concassage et criblage des inertes permet le remblaiement de l'ensemble des fouilles afin d'obtenir une plateforme stable en vue de futurs travaux de construction.
Le surplus de concassé non nécessaire aux travaux de terrassement pourra être revendu par l'entreprise de démolition.

« LE GALILEE »
22 rue Galilée 92350
LE PLESSIS ROBINSON

Centres de Recyclage

CENTRES DE TRAITEMENT | DÉCHÈTERIES PUBLIQUES | COLLECTEURS

	NOM DU CENTRE	DISTANCE	VILLE	REP BÂTIMENT
1	DECHETTERIE SYCTOM MEUDON	6,49 km	MEUDON	
2	VERSAILLES POINT.P	9,09 km	VERSAILLES	✓
3	SMS Société des Matériaux de la Seine	11,25 km	L'HAY-LES-ROSES	
4	NICOLLIN	13,39 km	BUC	
5	CEMEX GRANULATS JAVEL	14,17 km	PARIS-15E--ARRONDISSEMENT	
6	Yprema Massy	14,83 km	MASSY	✓
7	MEL GRANULAT +	15,17 km	MASSY	✓
8	MORANGIS POINT.P	16,66 km	MORANGIS	✓
9	MASSY POINT.P	16,88 km	MASSY	✓
10	LES ULIS POINT.P	17,53 km	LES ULIS	✓
11	TAÏS	19,13 km	VILLENEUVE-LE-ROI	
12	Yprema Trappes	20,87 km	TRAPPES	✓
13	RABONI IVRY-SUR-SEINE	21,08 km	IVRY-SUR-SEINE	

NOUVELLE RECHERCHE | MODIFIER LA RECHERCHE | IMPRIMER

MA RECHERCHE

Localisation : 22 Av. Galilée, 92350 Le Plessis-Robinson, France
Déchets : Tuile, brique, carrelage + Inertes mélangés + Enrobé bitumineux + Terre non polluée + Béton
Les 30 prestataires les plus proches sont identifiés.

IV.2. Filière de Traitement des Déchets Non Dangereux

Les Déchets Non Dangereux regroupent l'ensemble des déchets ne présentant aucune propriété dangereuse.
Ils regroupent principalement :

- les métaux ferreux et non ferreux,
- les matières plastiques : PVC, PE, polystyrène, …,
- le bois non traité,
- Le papier / cartons
- …

Préparation des déchets

- Dépose manuelle – mécanique
- Séparation par type de matériaux, suivant classification des déchets

Conditionnement :

- Conditionnement en benne de 30m3 bâchés

Type de traitement :

Recyclage - Valorisation matière	Valorisation énergétique	Elimination - Enfouissement
X	X	X

Traitement à privilégier :
Suivant type de traitement indiqué dans les Diagnostic PEMD

Tonnage estimatif total du projet
800,46

Suivant le type de déchets et le tri réalisé sur chantier, différentes filières de traitement sont envisageables.
Il est défini ci-dessous les modalités de traitement de l'ensemble des Déchets Non Dangereux.
Des filiales spécifiques sont précisées pour le traitement des Ferrailles et Métaux.

« LE GALILEE »
22 rue Galilée 92350
LE PLESSIS ROBINSON

Centres de Traitement

CENTRES DE TRAITEMENT | DÉCHÈTERIES PUBLIQUES | COLLECTEURS

	NOM DU CENTRE	DISTANCE	VILLE	REP BÂTIMENT
1	PROFIT	47,33 km	BEAUCHAMP	✓
2	BOURGOGNE RECYCLAGE LONGVIC	310,54 km	LONGVIC	✓
3	ROMI LOIRE - Agence de SAUMUR	310,94 km	SAUMUR	✓
4	BRANGEON RECYCLAGE	336,44 km	VERN-SUR-SEICHE	✓
5	TRI OUEST CHATEAUBRIANT	349,38 km	CHATEAUBRIANT	✓
6	TRI OUEST COUERON	378,05 km	COUERON	✓
7	COUTAND RECYCLAGE	389,25 km	LA MEILLERAIE-TILLAY	✓
8	ROMI LOIRE St Nicolas de Redon	402,71 km	SAINT-NICOLAS-DE-REDON	✓
9	DOUBS RECYCLAGE	407,87 km	DEVECEY	✓
10	ROMI LOIRE Montoir de Bretagne	414,7 km	MONTOIR-DE-BRETAGNE	✓
11	SRV VACHER	522,54 km	POLIGNAC	✓
12	RCR	540,5 km	VETRAZ-MONTHOUX	✓
13	ARC EN CIEL RECYCLAGE	588,21 km	DOMENE	✓
14	CAVAILLON MULTI TRANSPORTS	699,63 km	PLAN-D'ORGON	✓

+ NOUVELLE RECHERCHE | MODIFIER LA RECHERCHE | IMPRIMER

MA RECHERCHE

Localisation : 22 Av. Galilée, 92350 Le Plessis-Robinson, France
Déchets : Déchets non dangereux mélangés + Bois non dangereux + Plâtre et plaques de plâtre + Emballage bois et palette + Plastique + Polystyrène + Emballage papier-carton + Métaux + Menuiseries vitrées + PVC trié + Moquette textile + Produits chimiques non dangereux + Laine de roche + Membranes bitumineuses
Les 30 prestataires les plus proches sont identifiés.

IV.3. Filière de Traitement des déchets d'Equipements Electrique et Electroniques (DEEE)

Les DEEE sont décrits à l'article R. 543-172 du Code de l'environnement. Ils correspondent à tous les équipements qui fonctionnent grâce à des courants électriques ou à des champs électromagnétiques, mais également aux équipements de production, de transfert et de mesure de ces courants et champs.

Préparation des déchets

- Dépose manuelle à soigner – Dépose sans casse nécessaire.
- Séparation des lampes et luminaires
- Séparation des DEEE dangereux

Conditionnement :

- Les DEEE sont conditionnés dans des bacs dédiés, des racks ou des cartons
- Conditionnement sur palette
- L'entreposage a lieu à l'abri de la lumière, de la poussière et de l'humidité.

Type de traitement :

Recyclage - Valorisation matière	Valorisation énergétique	Elimination - Enfouissement
X		

Traitement à privilégier :
Responsabilité élargie des producteurs (REP) spécifique aux EEE

Tonnage estimatif total du projet
56,62

Centre de collecte et de traitement des DEEE :

Les DEEE sont soumis à la Responsabilité élargie des producteurs (REP) spécifique aux EEE. Ils sont donc pris en charge soit par les éco-organismes agréés (Ecologic pour tous les DEEE sauf les lampes et panneaux photovoltaïques, ecosystem, pour tous les DEEE sauf les panneaux photovoltaïques, et Screlec Corepile pour les DEEE de petits équipements professionnels),

Toutefois, il est également possible de déposer gratuitement les DEEE chez un partenaire des éco-organismes

REP DEEE
https://www.ecologic-france.com/

IV.4. Filière de Traitement des déchets des déchets d'élément d'ameublement (DEA)

On entend par « éléments d'ameublement » les biens meubles et leurs composants dont la fonction principale est de contribuer à l'aménagement d'un lieu d'habitation, de commerce ou d'accueil du public en offrant une assise, un couchage, du rangement, un plan de pose ou de travail

Préparation des déchets

- Les DEA sont conditionnés en benne
- L'entreposage a lieu à l'abri de la lumière, de la poussière et de l'humidité.

Conditionnement :

- Les DEA sont conditionnés en benne
- L'entreposage a lieu à l'abri de la lumière, de la poussière et de l'humidité.

Type de traitement :

Recyclage - Valorisation matière	Valorisation énergétique	Elimination - Enfouissement
X		

Traitement à privilégier :
Responsabilité élargie des producteurs (REP) spécifique aux DEA

Tonnage estimatif total du projet
3,67

Centre de collecte et de traitement des DEA :

Les DEA sont soumis à la Responsabilité élargie des producteurs (REP) spécifique aux DEA. Ils sont donc pris en charge soit par les éco-organismes agréés.

Toutefois, il est également possible de déposer gratuitement les DEEE chez un partenaire des éco-organismes

REP DEA
https://batiment.valdelia.org/

VALDELIA
Accélérateur de secondes vies

IV.5 Filière de Traitement des Déchets Dangereux

Les Déchets Dangereux sont des déchets nocifs pour la santé et/ou l'environnement.
Ils contiennent en quantité variable, des éléments toxiques ou dangereux présentant des risques pour la santé humaine et l'environnement (article R. 541-8 du code de l'environnement : les déchets dangereux y sont indiqués avec un astérisque).
Quelle que soit leur origine ou la quantité produite, les déchets sont classés dangereux s'ils présentent une ou plusieurs des 15 propriétés de danger énumérées à l'annexe I de l'article R. 541-8 du code de l'environnement.

Préparation des déchets

Le traitement de Déchets Dangereux doit oligatoirement être réalisé par une entreprise spécialisée

Conditionnement :

- Le conditionnement devra obligatoirement être réalisé suivant la règlementation en vigueur

Type de traitement :

Recyclage - Valorisation matière	Valorisation énergétique	Elimination - Enfouissement
		X

Traitement à privilégier :
Installation de Stockage de Déchets Dangereux

Tonnage estimatif total du projet
6,04

Les centres de traitements indiqués ci dessous regroupent les centres de collecte ainsi que les Installations de Stockage de Déchets Dangereux
Il est préconisé au Donneur d'Ordre de vérifier auprès du centre les modalités d'acceptation de chaque déchet.

« LE GALILEE »
22 rue Galilée 92350
LE PLESSIS ROBINSON

Centres de Traitement

CENTRES DE TRAITEMENT | **DÉCHÈTERIES PUBLIQUES** | **COLLECTEURS**

	NOM DU CENTRE	DISTANCE	VILLE	REP BÂTIMENT
1	TRIADIS	50,13 km	ETAMPES	✓
2	BIG BENNES SOIGNOLLES-EN-BRIE	56,25 km	SOIGNOLLES-EN-BRIE	✓
3	DEPOLLIA	75,61 km	MORET-SUR-LOING	✓
4	SMAB	86,64 km	MONTEREAU-FAULT-YONNE	
5	SEINE ET YONNE RECYCLAGE	99,27 km	VILLENEUVE-LA-GUYARD	✓
6	Ets Jean MARTIN	100,74 km	CHEVILLY	
7	LABO SERVICES	124,64 km	SAINT-AUBIN-LES-ELBEUF	
8	VI ENVIRONNEMENT	136,08 km	DARNETAL	
9	Shamrock Environnement	142,06 km	JOIGNY	
10	ORTEC	161,24 km	AMIENS	
11	SHAMROCK ENVIRONNEMENT	162,34 km	AUXERRE	
12	BS ENVIRONNEMENT	162,76 km	SAINT-OUEN	
13	SITA NORD EST	166,36 km	SAINT-BRICE-COURCELLES	

+ NOUVELLE RECHERCHE | MODIFIER LA RECHERCHE | IMPRIMER

MA RECHERCHE

Localisation : 22 Av. Galilée, 92350 Le Plessis-Robinson, France
Déchets : Déchets dangereux mélangés + Amiante ciment + Tube fluorescent, lampe + Déchets électriques et électroniques + Produits chimiques dangereux
Les 30 prestataires les plus proches sont identifiés.

IV.6 Filière de Traitement de valorisation

Ressourceries numérique :

Ressourceries / Opérateurs de négoce matériaux / produits

CYCLE-UP
Revente de matériaux, Market Place Numérique

Backacia
Revente de matériaux, Market Place Numérique

Looping
Revente de matériaux, Market Place Numérique

V. TABLEAUX DE RELEVE TERRAIN

Tableau récapitulatif des relevés terrain, prenant en compte la typologie des produits, équipements, matériaux et déchets présents, ainsi que leurs quantitatifs et états sanitaires.

L'ensemble des produits, équipement, matériaux et déchets listés ci-après sont classés suivant quatre catégories :

- La structure de l'ouvrage
- Le second œuvre
- Les équipements
- Les déchets résiduels, déchets d'ameublement et aménagements extérieurs le cas échéant

Les modalités de dépose et d'entreposage sont définies à titre indicatives, et pourront être différentes en fonction des pratiques des entreprises de curages.
Les potentiels de réemploi sont indiqués à titre indicatifs, pour estimer un objectif d'économie circulaire défini par le maître d'ouvrage où l'AMO Réemploi en accord avec celui-ci.

Préconisation :
Certains gisements de matériaux devront se soumettre à des tests de qualification s'ils souhaitent être réemployés. Notamment en ce qui concerne les normes de sécurité incendie, thermique, acoustique et sécurité des personnes.

Observation :

Lors de la visite préalable, certains locaux et zones techniques n'ont pas pu être inspectés en raison de leur caractère hautement sécurisé (accès restreint, autorisations spécifiques non obtenues).
Par conséquent, les estimations de quantités et de poids des équipements situés dans ces zones (ex. locaux techniques, machinerie, réseaux spécifiques) sont basées sur des hypothèses standards et données partielles.
Une vérification complémentaire sera nécessaire avant toute opération de dépose ou de valorisation afin de confirmer la nature, le volume et le poids des éléments présents.

RELEVE TERRAIN	METRE	IDENTIFICATION DU TRAITEMENT

DESIGNATION					QUANTITE								DESCRIPTION					GESTION DES FILIERES								Illustration
Désignation usuelle	Caractéristiques	Masse Volumique Kg/m3	Masse Unitaire Kg/Unité	Unité	Métré					Poids total en To	Localisation / Commentaire	Catégorie			Estimation de l'état sanitaire des PEMD	Age Estimatif du PEMD	PEM avec Potentiel de Réemploi / Réutilisation			Déchets			Filières à privilégier	Filières autres	
					Bâtiment A Tous niveaux	Bâtiment B Tous niveaux	Bâtiment C Tous niveaux	Extérieurs Tous niveaux	TOTAL			Classification	Code Déchets	Typologie de déchets			Potentiel de réemploi/ réutilisation	Modalités de dépose	Modalité d'entreposage / stockage	Potentiel de recyclage / valorisation énergétique / élimination	Modalités de dépose	Conditionnement			
Superstructure																										
Dalle béton armé	Epaisseur (cm) 20,00	2500,00	-	m2	2114,83		3279,03		5393,86	2696,93	BAT RDJ	Béton	17 01 01	DI	Bon état général	Supérieur à 50 ans	Absence de potentiel de réemploi - réutilisation	-	-	Potentiel de Recyclage	Dépose mécanique - concassage des gravats	Stockage en vrac	Centre de recyclage des déchets inertes	-	-
Dalle béton armé	Epaisseur (cm) 16,00	2500,00	-	m2	9204,89	8838,85	833,73		18877,47	7550,99		Béton	17 01 01	DI	Bon état général	Supérieur à 50 ans	Absence de potentiel de réemploi - réutilisation	-	-	Potentiel de Recyclage	Dépose mécanique - concassage des gravats	Stockage en vrac	Centre de recyclage des déchets inertes	-	-
Dalle béton armé Plancher haut édicule	Epaisseur (cm) 25,00	2500,00	-	m2	152,28				152,28	95,17		Béton	17 01 01	DI	Bon état général	Supérieur à 50 ans	Absence de potentiel de réemploi - réutilisation	-	-	Potentiel de Recyclage	Dépose mécanique - concassage des gravats	Stockage en vrac	Centre de recyclage des déchets inertes	-	-
Dalle béton	Epaisseur (cm) 2,00	2500,00	-	m2				77,00	77,00	3,85	Regard central Parking	Béton	17 01 01	DI	Bon état général	Supérieur à 50 ans	Absence de potentiel de réemploi - réutilisation	-	-	Potentiel de Recyclage	Dépose mécanique - concassage des gravats	Stockage en vrac	Centre de recyclage des déchets inertes	-	
Dalle béton	Epaisseur (cm) 7,00	2500,00	-	m2				80,94	80,94	14,16		Béton	17 01 01	DI	Bon état général	Supérieur à 50 ans	Absence de potentiel de réemploi - réutilisation	-	-	Potentiel de Recyclage	Dépose mécanique - concassage des gravats	Stockage en vrac	Centre de recyclage des déchets inertes	-	
Mur Béton banché	Epaisseur (cm) 15,00	2500,00	-	m2		87,60		4330,00	4417,60	1656,60		Béton	17 01 01	DI	Bon état général	Supérieur à 50 ans	Absence de potentiel de réemploi - réutilisation	-	-	Potentiel de Recyclage	Dépose mécanique - concassage des gravats	Stockage en vrac	Centre de recyclage des déchets inertes	-	-
Mur Béton banché	Epaisseur (cm) 5,00	2500,00	-	m2			34,80	4330,00	4364,80	545,60		Béton	17 01 01	DI	Bon état général	Supérieur à 50 ans	Absence de potentiel de réemploi - réutilisation	-	-	Potentiel de Recyclage	Dépose mécanique - concassage des gravats	Stockage en vrac	Centre de recyclage des déchets inertes	-	-
Mur Béton banché	Epaisseur (cm) 16,00	2500,00	-	m2	353,89				353,89	141,56	RDJ	Béton	17 01 01	DI	Bon état général	Supérieur à 50 ans	Absence de potentiel de réemploi - réutilisation	-	-	Potentiel de Recyclage	Dépose mécanique - concassage des gravats	Stockage en vrac	Centre de recyclage des déchets inertes	-	
Mur Béton banché	Epaisseur (cm) 17,00	2500,00	-	m2	2449,19	2243,59			4692,78	1994,43		Béton	17 01 01	DI	Bon état général	Supérieur à 50 ans	Absence de potentiel de réemploi - réutilisation	-	-	Potentiel de Recyclage	Dépose mécanique - concassage des gravats	Stockage en vrac	Centre de recyclage des déchets inertes	-	-
Mur Béton banché	Epaisseur (cm) 20,00	2500,00	-	m2	1628,20	4403,93			6032,14	3016,07		Béton	17 01 01	DI	Bon état général	Supérieur à 50 ans	Absence de potentiel de réemploi - réutilisation	-	-	Potentiel de Recyclage	Dépose mécanique - concassage des gravats	Stockage en vrac	Centre de recyclage des déchets inertes	-	-
Mur Béton banché	Epaisseur (cm) 22,00	2500,00	-	m2				783,00	783,00	430,65		Béton	17 01 01	DI	Bon état général	Supérieur à 50 ans	Absence de potentiel de réemploi - réutilisation	-	-	Potentiel de Recyclage	Dépose mécanique - concassage des gravats	Stockage en vrac	Centre de recyclage des déchets inertes	-	-
Mur Béton banché	Epaisseur (cm) 23,00	2500,00	-	m2	461,96				461,96	265,63	RDJ	Béton	17 01 01	DI	Bon état général	Supérieur à 50 ans	Absence de potentiel de réemploi - réutilisation	-	-	Potentiel de Recyclage	Dépose mécanique - concassage des gravats	Stockage en vrac	Centre de recyclage des déchets inertes	-	
Mur BBM/ parpaings creux	Epaisseur (cm) 15,00	875,00	-	m2		125,80			125,80	16,51		Béton	17 01 01	DI	Bon état général	Supérieur à 50 ans	Absence de potentiel de réemploi - réutilisation	-	-	Potentiel de Recyclage	Dépose mécanique - concassage des gravats	Stockage en vrac	Centre de recyclage des déchets inertes	-	
Mur BBM/ parpaings creux	Epaisseur (cm) 20,00	875,00	-	m2	388,70		160,25	772,80	1321,76	231,31	RDJ/Parking	Béton	17 01 01	DI	Bon état général	Supérieur à 50 ans	Absence de potentiel de réemploi - réutilisation	-	-	Potentiel de Recyclage	Dépose mécanique - concassage des gravats	Stockage en vrac	Centre de recyclage des déchets inertes	-	

RELEVE TERRAIN	METRE	IDENTIFICATION DU TRAITEMENT

DESIGNATION						QUANTITE							DESCRIPTION					GESTION DES FILIERES							Illustration
Désignation usuelle		Caractéristiques		Masse Volumique Kg/m3	Masse Unitaire Kg/Unité	Métré						Poids total en To	Localisation / Commentaire	Catégorie			Estimation de l'état sanitaire des PEMD	Age Estimatif du PEMD	PEM avec Potentiel de Réemploi / Réutilisation			Déchets			Filières à privilégier	Filières autres	
						Unité	Bâtiment A Tous niveaux	Bâtiment B Tous niveaux	Bâtiment C Tous niveaux	Extérieurs Tous niveaux	TOTAL			Classification	Code Déchets	Typologie de déchets			Potentiel de réemploi/ réutilisation	Modalités de dépose	Modalité d'entreposage / stockage	Potentiel de recyclage / valorisation énergétique / élimination	Modalités de dépose	Conditionnement			
Mur parpaings pleins		Epaisseur (cm)	10,00	1750,00	-	m2	7,35				7,35	1,29		Béton	17 01 01	DI	Bon état général	Supérieur à 50 ans	Absence de potentiel de réemploi - réutilisation	-	-	Potentiel de Recyclage	Dépose mécanique - concassage des gravats	Stockage en vrac	Centre de recyclage des déchets inertes	-	
Poteau béton		Section (cm²)	600,00	2500,00	-	ml		93,00			93,00	13,95		Béton	17 01 01	DI	Bon état général	Supérieur à 50 ans	Absence de potentiel de réemploi - réutilisation	-	-	Potentiel de Recyclage	Dépose mécanique - concassage des gravats	Stockage en vrac	Centre de recyclage des déchets inertes	-	
Poteau béton		Section (cm²)	2800,00	2500,00	-	ml		42,00			42,00	29,40		Béton	17 01 01	DI	Bon état général	Supérieur à 50 ans	Absence de potentiel de réemploi - réutilisation	-	-	Potentiel de Recyclage	Dépose mécanique - concassage des gravats	Stockage en vrac	Centre de recyclage des déchets inertes	-	
Poteau béton		Section (cm²)	625,00	2500,00	-	ml		11,00			11,00	1,72		Béton	17 01 01	DI	Bon état général	Supérieur à 50 ans	Absence de potentiel de réemploi - réutilisation	-	-	Potentiel de Recyclage	Dépose mécanique - concassage des gravats	Stockage en vrac	Centre de recyclage des déchets inertes	-	
Poteau béton	Poteau avec poteau métallique noyé à l'intérieur	Section (cm²)	1800,00	2500,00	-	ml			66,00		66,00	29,70		Béton	17 01 01	DI	Bon état général	Supérieur à 50 ans	Absence de potentiel de réemploi - réutilisation	-	-	Potentiel de Recyclage	Dépose mécanique - concassage des gravats	Stockage en vrac	Centre de recyclage des déchets inertes	-	-
IPN 200	Section théorique du profil IPN noyé dans le poteau	-	-	-	26,20	ml			30,00		30,00	0,79		Ferreux	17 04 05	DND	Bon état général	Supérieur à 50 ans	**Potentiel de réemploi - réutilisation**	Démontage soigné par levage	Conditionnement sur palette cerclée	Potentiel de Recyclage	Dépose mécanique	Stockage en benne dédiée	**Réemploi - Réutilisation**	Centre de recyclage métaux et acier	-
Poteau béton	Poteau avec poteau métallique noyé à l'intérieur	Section (cm²)	1800,00	2500,00	-	ml			30,00		30,00	13,50		Béton	17 01 01	DI	Bon état général	Supérieur à 50 ans	Absence de potentiel de réemploi - réutilisation	-	-	Potentiel de Recyclage	Dépose mécanique - concassage des gravats	Stockage en vrac	Centre de recyclage des déchets inertes	-	-
IPN 200	Section théorique du profil IPN noyé dans le poteau	-	-	-	26,20	ml			66,00		66,00	1,73		Ferreux	17 04 05	DND	Bon état général	Supérieur à 50 ans	**Potentiel de réemploi - réutilisation**	Démontage soigné par levage	Conditionnement sur palette cerclée	Potentiel de Recyclage	Dépose mécanique	Stockage en benne dédiée	**Réemploi - Réutilisation**	Centre de recyclage métaux et acier	-
Poteau béton		Section (cm²)	2401,00	2500,00	-	ml			4,55		4,55	2,73		Béton	17 01 01	DI	Bon état général	Supérieur à 50 ans	Absence de potentiel de réemploi - réutilisation	Démolition mécanique	Stockage vrac	Potentiel de Recyclage	Dépose mécanique - concassage des gravats	Stockage en vrac	Centre de recyclage des déchets inertes	-	
Poteau béton		Section (cm²)	800,00	2500,00	-	ml		9,00			9,00	1,80		Béton	17 01 01	DI	Bon état général	Supérieur à 50 ans	Absence de potentiel de réemploi - réutilisation	Démolition mécanique	Stockage vrac	Potentiel de Recyclage	Dépose mécanique - concassage des gravats	Stockage en vrac	Centre de recyclage des déchets inertes	-	
Poteau béton		Section (cm²)	1200,00	2500,00	-	ml		72,00			72,00	21,60		Béton	17 01 01	DI	Bon état général	Supérieur à 50 ans	Absence de potentiel de réemploi - réutilisation	Démolition mécanique	Stockage vrac	Potentiel de Recyclage	Dépose mécanique - concassage des gravats	Stockage en vrac	Centre de recyclage des déchets inertes	-	
Poteau béton		Section (cm²)	1849,00	2500,00	-	ml		12,00			12,00	5,55		Béton	17 01 01	DI	Bon état général	Supérieur à 50 ans	Absence de potentiel de réemploi - réutilisation	Démolition mécanique	Stockage vrac	Potentiel de Recyclage	Dépose mécanique - concassage des gravats	Stockage en vrac	Centre de recyclage des déchets inertes	-	
Poteau béton		Section (cm²)	1000,00	2500,00	-	ml		60,00			60,00	15,00		Béton	17 01 01	DI	Bon état général	Supérieur à 50 ans	Absence de potentiel de réemploi - réutilisation	Démolition mécanique	Stockage vrac	Potentiel de Recyclage	Dépose mécanique - concassage des gravats	Stockage en vrac	Centre de recyclage des déchets inertes	-	
Poteau béton		Section (cm²)	1196,00	2500,00	-	ml		36,40			36,40	10,88		Béton	17 01 01	DI	Bon état général	Supérieur à 50 ans	Absence de potentiel de réemploi - réutilisation	Démolition mécanique	Stockage vrac	Potentiel de Recyclage	Dépose mécanique - concassage des gravats	Stockage en vrac	Centre de recyclage des déchets inertes	-	

RELEVE TERRAIN	METRE	IDENTIFICATION DU TRAITEMENT

DESIGNATION					QUANTITE							DESCRIPTION					GESTION DES FILIERES							Illustration
Désignation usuelle	Caractéristiques		Masse Volumique Kg/m3	Masse Unitaire Kg/Unité	Métré Unité	Bâtiment A Tous niveaux	Bâtiment B Tous niveaux	Bâtiment C Tous niveaux	Extérieurs Tous niveaux	TOTAL	Poids total en To	Localisation / Commentaire	Catégorie Classification	Catégorie Code Déchets	Catégorie Typologie de déchets	Estimation de l'état sanitaire des PEMD	Age Estimatif du PEMD	PEM avec Potentiel de Réemploi / Réutilisation : Potentiel de réemploi/ réutilisation	PEM avec Potentiel de Réemploi / Réutilisation : Modalités de dépose	PEM avec Potentiel de Réemploi / Réutilisation : Modalité d'entreposage / stockage	Déchets : Potentiel de recyclage / valorisation énergétique / élimination	Déchets : Modalités de dépose	Déchets : Conditionnement	Filières à privilégier	Filières autres	
Poteau béton	Section (cm²)	1500,00	2500,00	-	ml				158,40	158,40	59,40	Parking	Béton	17 01 01	DI	Bon état général	Supérieur à 50 ans	Absence de potentiel de réemploi - réutilisation	Démolition mécanique	Stockage vrac	Potentiel de Recyclage	Dépose mécanique - concassage des gravats	Stockage en vrac	Centre de recyclage des déchets inertes	-	
Poutre béton	Section (cm²)	1500,00	2500,00	-	ml				1880,00		1880,00	Parking	Béton	17 01 01	DI	Bon état général	Supérieur à 50 ans	Absence de potentiel de réemploi - réutilisation	Démolition mécanique	Stockage vrac	Potentiel de Recyclage	Potentiel de Recyclage	Dépose mécanique - concassage des gravats	Stockage en vrac	Centre de recyclage des déchets inertes	-
Poutre béton	Section (cm²)	500,00	2500,00	-	ml	2760,00	5520,00			8280,00	1035,00		Béton	17 01 01	DI	Bon état général	Supérieur à 50 ans	Absence de potentiel de réemploi - réutilisation	-	-	Potentiel de Recyclage	Dépose mécanique - concassage des gravats	Stockage en vrac	Centre de recyclage des déchets inertes	-	-
Poutre béton	Section (cm²)	625,00	2500,00	-	ml	1584,00	640,00			2224,00	347,50		Béton	17 01 01	DI	Bon état général	Supérieur à 50 ans	Absence de potentiel de réemploi - réutilisation	-	-	Potentiel de Recyclage	Dépose mécanique - concassage des gravats	Stockage en vrac	Centre de recyclage des déchets inertes	-	-
Poutre béton	Section (cm²)	196,00	2500,00	-	ml		9,90			9,90	0,49		Béton	17 01 01	DI	Bon état général	Supérieur à 50 ans	Absence de potentiel de réemploi - réutilisation	-	-	Potentiel de Recyclage	Dépose mécanique - concassage des gravats	Stockage en vrac	Centre de recyclage des déchets inertes	-	-
Poutre béton Poutre avec enduit ciment amianté – Section théorique basée sur le DTA. Présence possible d'amiante sur l'ensemble des poutres	Section (cm²)	625,00	2500,00	-	ml		5,00			5,00	0,78	DTA Bâtiment B du 13/10/2021 (Ref: DTA GALILEEI B 2021 / QUALICONTROLE)	Amiante (A préciser)	17 06 05*	DD	Matériaux contenant de l'amiante	Supérieur à 50 ans	Absence de Potentiel de Réemploi - Réutilisation	-	-	Elimination	Dépose suivant la règlementation en vigueur	Conditionnement en contenant réglementaire	Elimination ISDD	-	-
Escalier béton	Volume (m3)	1,00	2500,00	-	U	20,00	8,00			28,00	70,00		Béton	17 01 01	DI	Bon état général	Supérieur à 50 ans	Absence de potentiel de réemploi - réutilisation	-	-	Potentiel de Recyclage	Dépose mécanique - concassage des gravats	Stockage en vrac	Centre de recyclage des déchets inertes	-	-
Poutre béton	Section (cm²)	1500,00	2500,00	-	ml				1880,00	1880,00	705,00		Béton	17 01 01	DI	Bon état général	Supérieur à 50 ans	Absence de potentiel de réemploi - réutilisation	-	-	Potentiel de Recyclage	Dépose mécanique - concassage des gravats	Stockage en vrac	Centre de recyclage des déchets inertes	-	-
Pavé de verre Mur en briques de verre hauteur 2,20ml	-	-	-	115,00	m2	3,89				3,89	0,45		Verre (triés)	0	DI	Bon état général	Entre 2 et 10 ans	Absence de potentiel de réemploi - réutilisation	-	-	Potentiel de Recyclage	Dépose mécanique	Stockage en benne dédiée	Centre de Recyclage des Inertes	-	-
Détecteur de fumée	-	-	-	0,65	U	100,00	80,00	30,00		210,00	0,14		Autres DEEE contenant des substances dangereuses	20 01 35*	Déchets Equipements	Bon état général	Entre 10 et 50 ans	**Potentiel de réemploi - réutilisation**	Dépose manuelle soignée	Contenant DEEE mis à disposition par l'Eco Organisme	Potentiel de Recyclage	Dépose manuelle soignée	Contenant DEEE mis à disposition par l'Eco Organisme	**Réemploi - Réutilisation**	Recylcage Eco Organisme	-

RELEVE TERRAIN	METRE	IDENTIFICATION DU TRAITEMENT

DESIGNATION					QUANTITE								DESCRIPTION					GESTION DES FILIERES							Illustration
Désignation usuelle	Caractéristiques	Masse Volumique Kg/m3	Masse Unitaire Kg/Unité	Unité	Métré Bâtiment A Tous niveaux	Bâtiment B Tous niveaux	Bâtiment C Tous niveaux	Extérieurs Tous niveaux	TOTAL	Poids total en To	Localisation / Commentaire	Catégorie Classification	Catégorie Code Déchets	Catégorie Typologie de déchets	Estimation de l'état sanitaire des PEMD	Age Estimatif du PEMD	PEM avec Potentiel de Réemploi / Réutilisation : Potentiel de réemploi/ réutilisation	Modalités de dépose	Modalité d'entreposage / stockage	Déchets : Potentiel de recyclage / valorisation énergétique / élimination	Modalités de dépose	Conditionnement	Filières à privilégier	Filières autres	
Second Œuvre																									
carrelage	-	-	-	*25,00*	m2	581,93	185,12	68,27	58,92	894,23	22,36		Tuiles et céramiques	17 01 03	DI	Bon état général	Entre 10 et 50 ans	Absence de potentiel de réemploi - réutilisation	-	-	Potentiel de Recyclage	Dépose manuelle	Stockage en benne dédiée	Centre de recyclage des déchets inertes	-	
carrelage Dalles en granit sur sol	-	-	-	*54,00*	m2	469,80	36,22			506,02	27,33		Tuiles et céramiques	17 01 03	DI	Bon état général	Entre 10 et 50 ans	Absence de potentiel de réemploi - réutilisation	-	-	Potentiel de Recyclage	Dépose manuelle	Stockage en benne dédiée	Centre de recyclage des déchets inertes	-	-
carrelage Dalles en granit sur mur	-	-	-	*54,00*	m2	26,35				26,35	1,42		Tuiles et céramiques	17 01 03	DI	Bon état général	Entre 10 et 50 ans	Absence de potentiel de réemploi - réutilisation	-	-	Potentiel de Recyclage	Dépose manuelle	Stockage en benne dédiée	Centre de recyclage des déchets inertes	-	-
Ragréage	Epaisseur (cm)	*2,00*	*3,60*		m²	5297,82	7121,74	2512,00		14931,56	1,08		Béton	17 01 01	DI	Bon état général	Entre 10 et 50 ans	Absence de potentiel de réemploi - réutilisation	-	-	Potentiel de valorisation énergétique	Dépose mécanique	Stockage vrac	Centre de Recyclage des Inertes	-	
faux plancher technique	-	-	-	*25,00*	m2		1197,04			1197,04	29,93		Mélange de DND	17 09 04	DND	Bon état général	Entre 10 et 50 ans	Potentiel de réemploi - réutilisation	Démontage manuelle soignée	Stockage sur palette	Elimination	Dépose manuelle	Stockage en benne dédiée	Réemploi - Réutilisation	CSD Classe2	-
Plancher Bois massif Caillebottis bois	-	-	-	*17,00*	m2			159,36		159,36	2,71	Dalles ext. Patios	Bois B : BR1	17 02 01	DND	Bon état général	Entre 10 et 50 ans	Potentiel de réemploi - réutilisation	Démontabilité méthodique en coordination avec le démolisseur, usage grue ou appareil de levage	Conditionnement à plat par élément sur bistaing	Potentiel de Recyclage	Dépose mécanique	Stockage en benne dédiée	Réemploi - Réutilisation	Centre de recyclage des déchets bois	-
plinthe céramique Plinthe en granit	-	-	-	*4,00*	ml	46,49				46,49	0,19		Tuiles et céramiques	17 01 03	DI	Bon état général	Entre 10 et 50 ans	Potentiel de réemploi - réutilisation	Piquage soignée - attention casse importante	Stockage sur rack	Potentiel de Recyclage	Dépose manuelle	Stockage en benne dédiée	Réemploi - Réutilisation	Centre de recyclage des déchets inertes	-
moquette en dalles	-	-	-	*6,60*	m2	3922,38	4282,50	2148,77		10353,65	68,33		moquette	17 02 03	DND	Bon état général	Entre 10 et 50 ans	Potentiel de réemploi - réutilisation	Démontage manuelle soignée	Stockage sur palette	Potentiel de valorisation énergétique	Grattage - poncage	Stockage en benne dédiée	Réemploi - Réutilisation	Valorisation Energétique	
parquet bois - parquet	-	-	-	*11,00*	m2	224,22	17,13		44,38	285,73	3,14		Bois B : BR1	17 02 01	DND	Bon état général	Entre 10 et 50 ans	Potentiel de réemploi - réutilisation	Démontage manuelle soignée	Stockage sur palette	Potentiel de Recyclage	Dépose manuelle	Stockage en benne dédiée	Réemploi - Réutilisation	Centre de recyclage bois	-
linoléum	-	-	-	*1,80*	m2	583,03	1002,79	364,60		1950,42	3,51		Linoléum	17 02 03	DND	Bon état général	Entre 10 et 50 ans	Potentiel de réemploi - réutilisation	Dépose manuelle soignée	Stockage sur rack	Potentiel de valorisation énergétique	Grattage - poncage	Stockage en benne dédiée	Réemploi - Réutilisation	Valorisation Energétique	
Dalle de sol + colle amiantée	-	-	-	*1,90*	m2	27,17				27,17	0,05	Cf: DTA du Bâtiment A du 16/12/2021 (Ref: DTA GALILEE-A 2021 / QUALICONTROLE)	Amiante (A préciser)	17 06 05*	DD	Matériaux contenant de l'amiante	Supérieur à 50 ans	Absence de Potentiel de Réemploi - Réutilisation	-	-	Elimination	Dépose suivant la règlementation en vigueur	Conditionnement en contenant réglementaire	Elimination ISDD	-	
Colle bitumineuse amiantée	-	-	-	*1,00*	m2	187,78	3095,87			3283,65	3,28	DTA des Bâtiments A et B du 16/12 et 13/10/2021 (Ref: DTA GALILEE-A et B 2021 / QUALICONTROLE)	Amiante (A préciser)	17 06 05*	DD	Matériaux contenant de l'amiante	Supérieur à 50 ans	Absence de Potentiel de Réemploi - Réutilisation	-	-	Elimination	Dépose suivant la règlementation en vigueur	Conditionnement en contenant réglementaire	Elimination ISDD	-	
Joint de dilatation amianté	Section théorique basée sur le DTA. Présence possible d'amiante sur l'ensemble des joints de dilatation du bâtiment			*5,00*	ml		8,73			8,73	0,04	DTA Bâtiment B du 13/10/2021 (Ref: DTA GALILEEI B 2021 / QUALICONTROLE)	Amiante (A préciser)	17 06 05	DD	Matériaux contenant de l'amiante	Supérieur à 50 ans	Absence de Potentiel de Réemploi - Réutilisation	-	-	Elimination	Dépose suivant la règlementation en vigueur	Conditionnement en contenant réglementaire	Elimination ISDD	-	-
Mitron fibre-ciment	-	-	-	*5,00*	U		13,00	1,00		14,00	0,07	DTA des Bâtiments B et C du 13/10/2021 (Ref: DTA GALILEE-B et C 2021 / QUALICONTROLE)	Amiante (A préciser)	17 06 05*	DD	Matériaux contenant de l'amiante	Supérieur à 50 ans	Absence de Potentiel de Réemploi - Réutilisation	-	-	Elimination	Dépose suivant la règlementation en vigueur	Conditionnement en contenant réglementaire	Elimination ISDD	-	-

RELEVE TERRAIN	METRE	IDENTIFICATION DU TRAITEMENT

DESIGNATION					QUANTITE							DESCRIPTION					GESTION DES FILIERES							Illustration
Désignation usuelle	Caractéristiques	Masse Volumique Kg/m3	Masse Unitaire Kg/Unité	Unité	Métré Bâtiment A Tous niveaux	Bâtiment B Tous niveaux	Bâtiment C Tous niveaux	Extérieurs Tous niveaux	TOTAL	Poids total en To	Localisation / Commentaire	Catégorie Classification	Code Déchets	Typologie de déchets	Estimation de l'état sanitaire des PEMD	Age Estimatif du PEMD	PEM avec Potentiel de Réemploi / Réutilisation : Potentiel de réemploi/ réutilisation	Modalités de dépose	Modalité d'entreposage / stockage	Déchets : Potentiel de recyclage / valorisation énergétique / élimination	Modalités de dépose	Conditionnement	Filières à privilégier	Filières autres	
Skydome 2,00 x 2,00ml	- -	-	*112,00*	U			15,00		15,00	1,68		Fenêtres et autres ouvertures vitrées : bois/ aluminium/PVC et simple vitrage ou double vitrage	17 06 04	DND	Bon état général	Entre 10 et 50 ans	Potentiel de réemploi - réutilisation	Dépose manuelle à soigner - risque de casse	Stockage sur rack spécifique	Potentiel de Recyclage	Dépose manuelle Séparation du cadre et du verre	Stockage en benne dédiée	Réemploi - Réutilisation	Centre de recyclage des Menuiseries	-
plinthe bois	- -	-	*2,00*	ml	1784,44	1970,37	724,25		4479,06	8,96		Bois B : BR2	17 02 01	DND	Bon état général	Entre 10 et 50 ans	Potentiel de réemploi - réutilisation	Piquage soignée - attention casse importante	Stockage sur rack	Potentiel de Recyclage	Dépose manuelle	Stockage en benne dédiée	Réemploi - Réutilisation	Centre de recyclage des déchets bois	
plinthe amianté	- -	-	*4,00*	ml	432,80				432,80	1,73	Cf: DTA du Bâtiment A du 16/12/2021 (Ref: DTA GALILEE-A 2021 / QUALICONTROLE)	Amiante (A préciser)	17 06 05*	DD	Matériaux contenant de l'amiante	Supérieur à 50 ans	Absence de Potentiel de Réemploi - Réutilisation	-	-	Elimination	Dépose suivant la règlementation en vigueur	Conditionnement en contenant réglementaire	Elimination ISDD	-	
Joint de vitrage amianté	Section théorique basée sur le DTA. Présence possible d'amiante sur l'ensemble des joints de vitrage du bâtiment		*0,04*	ml			150,00	Façade	150,00	0,01	DTA Bâtiment C du 13/10/2021 (Ref: DTA GALILEEt C 2021 / QUALICONTROLE)	Amiante (A préciser)	17 06 05	DD	Matériaux contenant de l'amiante	Supérieur à 50 ans	Absence de Potentiel de Réemploi - Réutilisation	-	-	Elimination	Dépose suivant la règlementation en vigueur	Conditionnement en contenant réglementaire	Elimination ISDD	-	-
plinthe céramique	- -	-	*3,00*	ml	379,49	334,02	40,17		753,68	2,26		Tuiles et céramiques	17 01 03	DI	Bon état général	Entre 10 et 50 ans	Potentiel de réemploi - réutilisation	Piquage soignée - attention casse importante	Stockage sur rack	Potentiel de Recyclage	Dépose manuelle	Stockage en benne dédiée	Réemploi - Réutilisation	Centre de recyclage des déchets inertes	-
faience	- -	-	*25,00*	m2	1243,67	581,96	119,30		1944,93	48,62		Tuiles et céramiques	17 01 03	DI	Bon état général	Entre 10 et 50 ans	Potentiel de réemploi - réutilisation	Piquage soignée - attention casse importante	Stockage sur rack	Potentiel de Recyclage	Dépose manuelle	Stockage en benne dédiée	Réemploi - Réutilisation	Centre de recyclage des déchets inertes	-
Carreaux de plâtre	Epaisseur 7cm		*45,00*	m²	368,38	146,81	554,12		1069,31	48,12		Plaques et carreaux	17 08 02	DND	Bon état général	Entre 10 et 50 ans	Absence de potentiel de réemploi - réutilisation	-	-	Potentiel de Recyclage	Dépose manuelle	Stockage en benne dédiée	Centre de Recyclage des déchets Plâtres	-	-
Carreaux de plâtre	Epaisseur 10cm		*50,00*	m²			306,76		306,76	15,34		Plaques et carreaux	17 08 02	DND	Bon état général	Entre 10 et 50 ans	Absence de potentiel de réemploi - réutilisation	-	-	Potentiel de Recyclage	Dépose manuelle	Stockage en benne dédiée	Centre de Recyclage des déchets Plâtres	-	-
Plaque BA13 avec polystyrène		- -	*13,00*	m2	72,36				72,36	0,94		Plaques et carreaux	17 08 02	DND	Bon état général	Entre 10 et 50 ans	Absence de potentiel de réemploi - réutilisation	-	-	Elimination	Dépose manuelle	Stockage en benne dédiée	ISDND Classe 2	-	-
Plaque de plâtre BA13		- -	*10,02*	m2	530,57	1426,80	271,90	672,80	2902,07	29,08		Plaques et carreaux	17 08 02	DND	Bon état général	Entre 10 et 50 ans	Absence de potentiel de réemploi - réutilisation	-	-	Potentiel de Recyclage	Dépose manuelle avec séparation des rails et des plaques de plâtres	Stockage en benne dédiée	Centre de recyclage du Platre	-	-
Plaque de plâtre BA13	BA13 + feuille métal 15/10ème	- -	*17,00*	m2		239,79			239,79	4,08		Plaques et carreaux	17 08 02	DND	Bon état général	Entre 10 et 50 ans	Absence de potentiel de réemploi - réutilisation	-	-	Potentiel de Recyclage	Dépose manuelle avec séparation des rails et des plaques de plâtres	Stockage en benne dédiée	Centre de recyclage du Platre	Centre de Recyclage des Métaux et Aciers	-
Rail de fixation aluminium		- -	*4,00*	m2	606,93	1666,59	271,90	672,80	3218,22	12,87		Aluminium	17 04 04	DND	Bon état général	Entre 10 et 50 ans	Absence de potentiel de réemploi - réutilisation	-	-	Potentiel de Recyclage	Dépose manuelle	Stockage en benne dédiée	Centre de recyclage métaux et acier	-	-
laine de roche		Epaisseur (cm) *8.00*	*7,00*	-	m2	238,17				238,17	0,13		Laines minérales de roche	17 06 04	DND	Bon état général	Entre 10 et 50 ans	Absence de potentiel de réemploi - réutilisation	-	-	Elimination	Dépose manuelle	Stockage en benne dédiée	CSD Classe2	-	-
laine de roche	Isolant sous façade (Epaisseur théorique)	Epaisseur (cm) *10,00*	*7,00*	-	m2	2688,00				2688,00	1,88		Laines minérales de roche	17 06 04	DND	Bon état général	Entre 10 et 50 ans	Absence de potentiel de réemploi - réutilisation	-	-	Elimination	Dépose manuelle	Stockage en benne dédiée	CSD Classe2	-	-

RELEVE TERRAIN	METRE	IDENTIFICATION DU TRAITEMENT

DESIGNATION						QUANTITE							DESCRIPTION					GESTION DES FILIERES						Illustration
Désignation usuelle		Caractéristiques		Masse Volumique Kg/m3	Masse Unitaire Kg/Unité	Métré Unité	Bâtiment A Tous niveaux	Bâtiment B Tous niveaux	Bâtiment C Tous niveaux	Extérieurs Tous niveaux	TOTAL	Poids total en To	Localisation / Commentaire	Catégorie Classification	Code Déchets	Typologie de déchets	Estimation de l'état sanitaire des PEMD	Age Estimatif du PEMD	PEM avec Potentiel de Réemploi / Réutilisation : Potentiel de réemploi/ réutilisation	Modalités de dépose	Modalité d'entreposage / stockage	Déchets : Potentiel de recyclage / valorisation énergétique / élimination	Modalités de dépose	Conditionnement	Filières à privilégier	Filières autres	
laine de roche	Isolant plénum	Epaisseur (cm)	20,00	10,00	-	m2			2512,00		2512,00	5,02		Laines minérales de roche	17 06 04	DND	Bon état général	Entre 10 et 50 ans	Absence de potentiel de réemploi - réutilisation	-	-	Elimination	Dépose manuelle	Stockage en benne dédiée	CSD Classe2	-	-
Mur Briques pleines		Epaisseur (cm)	10,00	1905,00	-	m2	52,36				52,36	9,97		Briques	17 01 02	DI	Bon état général	Entre 10 et 50 ans	Potentiel de réemploi - réutilisation	Dépose manuelle soignée	Conditionnement par lot sur palette cerclée	Potentiel de Recyclage	Dépose mécanique - concassage des gravats	Stockage en vrac	Réemploi - Réutilisation	Centre de recyclage des déchets inertes	-
Cloison modulaire aluminium		-	-	-	30,00	m2	1204,05	1585,05	372,10		3161,20	94,84		Aluminium	17 04 04	DND	Bon état général	Entre 10 et 50 ans	Potentiel de réemploi - réutilisation	Dépose manuelle soignée	Conditionnement par lot en rack	Potentiel de Recyclage	Dépose manuelle	Stockage en benne dédiée	Réemploi - Réutilisation	Centre de recyclage métaux et acier	-
Cloison Verrière		-	-	-	50,00	m2	365,41	188,23	89,75		643,39	32,17		Verre (sans cadre ou montant de fenêtres)	17 02 02	DI	Bon état général	Entre 10 et 50 ans	Potentiel de réemploi - réutilisation	Dépose manuelle soignée	Conditionnement par lot en rack	Potentiel de Recyclage	Dépose manuelle Séparation du cadre et du verre	Stockage en benne dédiée	Réemploi - Réutilisation	0	-
Cloison modulaire Semi vitrée		-	-	-	45,00	m2		66,77	49,50		116,27	5,23		Mélange de DND	17 09 04	DND	Bon état général	Entre 10 et 50 ans	Potentiel de réemploi - réutilisation	Dépose manuelle soignée	Conditionnement par lot en rack	Potentiel de Recyclage	Dépose manuelle Séparation du cadre et du verre	Stockage en benne dédiée	Réemploi - Réutilisation	Centre de recyclage métaux et acier Centre de recyclage des inertes	-
Menuiserie Aluminium double Vitrage verre	Baie vitrée + porte	Surface (m²)	17,80	35,00	-	U			1,00		1,00	0,62		Fenêtres et autres ouvertures vitrées : bois/ aluminium/PVC et simple vitrage ou double vitrage	17 06 04	DND	Bon état général	Entre 10 et 50 ans	Potentiel de réemploi - réutilisation	Dépose manuelle à soigner - risque de casse	Stockage sur rack spécifique	Potentiel de Recyclage	Dépose manuelle Séparation du cadre et du verre	Stockage en benne dédiée	Réemploi - Réutilisation	Centre de recyclage des Menuiseries	-
Menuiserie Aluminium double Vitrage verre	Baie vitrée + porte	Surface (m²)	31,46	35,00	-	U	1,00				1,00	1,10		Fenêtres et autres ouvertures vitrées : bois/ aluminium/PVC et simple vitrage ou double vitrage	17 06 04	DND	Bon état général	Entre 10 et 50 ans	Potentiel de réemploi - réutilisation	Dépose manuelle à soigner - risque de casse	Stockage sur rack spécifique	Potentiel de Recyclage	Dépose manuelle Séparation du cadre et du verre	Stockage en benne dédiée	Réemploi - Réutilisation	Centre de recyclage des Menuiseries	-
Menuiserie Aluminium double Vitrage verre	Baie vitrée	Surface (m²)	1,00	70,00	-	m²	305,66				305,66	21,40	Baie vitrée façade	Fenêtres et autres ouvertures vitrées : bois/ aluminium/PVC et simple vitrage ou double vitrage	17 06 04	DND	Bon état général	Entre 10 et 50 ans	Potentiel de réemploi - réutilisation	Dépose manuelle à soigner - risque de casse	Stockage sur rack spécifique	Potentiel de Recyclage	Dépose manuelle Séparation du cadre et du verre	Stockage en benne dédiée	Réemploi - Réutilisation	Centre de recyclage des Menuiseries	-
Menuiserie Aluminium double Vitrage verre	Baie vitrée patios	Surface (m²)	1,08	35,00	-	U			104,00		104,00	3,93		Fenêtres et autres ouvertures vitrées : bois/ aluminium/PVC et simple vitrage ou double vitrage	17 06 04	DND	Bon état général	Entre 10 et 50 ans	Potentiel de réemploi - réutilisation	Dépose manuelle à soigner - risque de casse	Stockage sur rack spécifique	Potentiel de Recyclage	Dépose manuelle Séparation du cadre et du verre	Stockage en benne dédiée	Réemploi - Réutilisation	Centre de recyclage des Menuiseries	-
Menuiserie Aluminium double Vitrage verre	Baie vitrée patios	Surface (m²)	2,52	35,00	-	U			244,00		244,00	21,52		Fenêtres et autres ouvertures vitrées : bois/ aluminium/PVC et simple vitrage ou double vitrage	17 06 04	DND	Bon état général	Entre 10 et 50 ans	Potentiel de réemploi - réutilisation	Dépose manuelle à soigner - risque de casse	Stockage sur rack spécifique	Potentiel de Recyclage	Dépose manuelle Séparation du cadre et du verre	Stockage en benne dédiée	Réemploi - Réutilisation	Centre de recyclage des Menuiseries	-
Menuiserie Aluminium double Vitrage verre		Surface (m²)	2,20	35,00	-	U	82,33				82,33	6,34	Baie vitrée réfectoire	Fenêtres et autres ouvertures vitrées : bois/ aluminium/PVC et simple vitrage ou double vitrage	17 06 04	DND	Bon état général	Entre 10 et 50 ans	Potentiel de réemploi - réutilisation	Dépose manuelle à soigner - risque de casse	Stockage sur rack spécifique	Potentiel de Recyclage	Dépose manuelle Séparation du cadre et du verre	Stockage en benne dédiée	Réemploi - Réutilisation	Centre de recyclage des Menuiseries	-
Menuiserie Aluminium double Vitrage verre		Surface (m²)	2,05	35,00	-	U	59,05				59,05	4,24	Baie vitrée réfectoire	Fenêtres et autres ouvertures vitrées : bois/ aluminium/PVC et simple vitrage ou double vitrage	17 06 04	DND	Bon état général	Entre 10 et 50 ans	Potentiel de réemploi - réutilisation	Dépose manuelle à soigner - risque de casse	Stockage sur rack spécifique	Potentiel de Recyclage	Dépose manuelle Séparation du cadre et du verre	Stockage en benne dédiée	Réemploi - Réutilisation	Centre de recyclage des Menuiseries	-
dalles de faux plafond Laine de roche		-	-	-	4	m2	5413,62	6783,05	2521,60		14718,27	58,87		Laines minérales de roche	17 06 04	DND	Bon état général	Entre 10 et 50 ans	Potentiel de réemploi - réutilisation	Dépose manuelle soignée - Séparation des dalles et des suspentes	Conditionnement par lot sur palette cerclée	Elimination	Dépose manuelle - séparation des faux plafond et des suspente	Stockage en benne dédiée	Réemploi - Réutilisation	CSD Classe2	-
dalle de faux plafond métallique		-	-	-	8,00	m2	478,42				478,42	3,83		Ferreux	17 04 05	DND	Bon état général	Entre 10 et 50 ans	Potentiel de réemploi - réutilisation	Dépose manuelle soignée	Stockage sur palettes filmées et cerclées	Potentiel de Recyclage	Dépose manuelle	Stockage en benne dédiée	Réemploi - Réutilisation	Centre de recyclage métaux et acier	-

RELEVE TERRAIN	METRE	IDENTIFICATION DU TRAITEMENT

DESIGNATION						QUANTITE							DESCRIPTION					GESTION DES FILIERES								Illustration
Désignation usuelle		Caractéristiques		Masse Volumique Kg/m3	Masse Unitaire Kg/Unité	Métré							Localisation / Commentaire	Catégorie			Estimation de l'état sanitaire des PEMD	Age Estimatif du PEMD	PEM avec Potentiel de Réemploi / Réutilisation			Déchets			Filières à privilégier	Filières autres	
						Unité	Bâtiment A Tous niveaux	Bâtiment B Tous niveaux	Bâtiment C Tous niveaux	Extérieurs Tous niveaux	TOTAL	Poids total en To		Classification	Code Déchets	Typologie de déchets			Potentiel de réemploi/ réutilisation	Modalités de dépose	Modalité d'entreposage / stockage	Potentiel de recyclage / valorisation énergétique / élimination	Modalités de dépose	Conditionnement			
Plaque de plâtre BA13	Panneaux vissés en plafond	-	-	-	10,02	m2	118,83	18,18	210,11		347,12	3,48		Plaques et carreaux	17 08 02	DND	Bon état général	Entre 10 et 50 ans	Absence de potentiel de réemploi - réutilisation	-	-	Potentiel de Recyclage	Dépose manuelle avec séparation des rails et des plaques de plâtres	Stockage en benne dédiée	Centre de recyclage du Platre	-	-
Suspente métallique dalle de faux plafond		-	-	-	1,60	m2	6010,87	6801,23	2731,71		15543,81	24,87		Ferreux	17 04 05	DND	Bon état général	Entre 10 et 50 ans	Absence de potentiel de réemploi - réutilisation	-	-	Potentiel de Recyclage	Dépose manuelle - séparation des faux plafond et des suspente	Stockage en vrac	Centre de recyclage métaux et acier	-	-
lames aluminium		-	-	-	2,70	m2	14,74	4,54		303,49	322,77	0,87		Aluminium	17 04 02	DND	Bon état général	Entre 10 et 50 ans	Potentiel de réemploi - réutilisation	Dépose manuelle soignée	Conditionnement sur palette cerclée	Potentiel de Recyclage	Dépose mécanique	Stockage en benne dédiée	Réemploi - Réutilisation	Centre de recyclage métaux et acier	-
staff		-	-	-	8	m2	443,09				443,09	3,54		Enduits et supports inertes	17 08 02	DND	Bon état général	Entre 10 et 50 ans	Absence de potentiel de réemploi - réutilisation	-	-	Potentiel de Recyclage	Dépose manuelle - vérifier l'absence de corps étranger type rails / bois / plastique	Stockage en benne dédiée	Centre de Recyclage des Plâtres	-	-
Pans de bois Sapin	Panneaux réfectoire	Epaisseur (cm)	2,00	450,00	-	m2	98,45				98,45	0,89	Réfectoire	Bois B : BR2	17 02 01	DND	Bon état général	Entre 10 et 50 ans	Potentiel de réemploi - réutilisation	Dépose manuelle soignée	Conditionnement par lot sur palette cerclée	Potentiel de Recyclage	Dépose mécanique	Stockage en vrac	Réemploi - Réutilisation	Centre de recyclage des déchets bois	-
Pans de bois Sapin		Epaisseur (cm)	1,00	450,00	-	m2	153,05				153,05	0,69	Réfectoire	Bois B : BR2	17 02 01	DND	Bon état général	Entre 10 et 50 ans	Potentiel de réemploi - réutilisation	Dépose manuelle soignée	Conditionnement par lot sur palette cerclée	Potentiel de Recyclage	Dépose mécanique	Stockage en vrac	Réemploi - Réutilisation	Centre de recyclage des déchets bois	-
Pans de bois Sapin	Panneaux bois sur menuiseries	Epaisseur (cm)	2,00	450,00	-	m2	1001,31				1001,31	9,01		Bois B : BR2	17 02 01	DND	Bon état général	Entre 10 et 50 ans	Potentiel de réemploi - réutilisation	Dépose manuelle soignée	Conditionnement par lot sur palette cerclée	Potentiel de Recyclage	Dépose mécanique	Stockage en vrac	Réemploi - Réutilisation	Centre de recyclage des déchets bois	-
Dalle gravillonnée		-	-	-	100,00	m2				262,22	262,22	26,22		Béton	17 01 01	DI	Bon état général	Entre 10 et 50 ans	Potentiel de réemploi - réutilisation	Dépose manuelle	Stockage sur Palette	Potentiel de Recyclage	Dépose mécanique	Stockage en benne dédiée	Réemploi - Réutilisation	Centre de recyclage des inertes	-
porte bois aggloméré opaque	Dimensions 70x204cm	-	-	-	35,00	U	45,00				45,00	1,58		Bois B : BR2	17 02 01	DND	Bon état général	Entre 10 et 50 ans	Potentiel de réemploi - réutilisation	Piquage soignée - attention casse importante	Stockage sur rack	Potentiel de Recyclage	Dépose manuelle	Stockage en benne dédiée	Réemploi - Réutilisation	Centre de recyclage des déchets bois	-
porte bois aggloméré opaque	Dimensions 80x204cm	-	-	-	37,00	U	25,00				25,00	0,93		Bois B : BR2	17 02 01	DND	Bon état général	Entre 10 et 50 ans	Potentiel de réemploi - réutilisation	Piquage soignée - attention casse importante	Stockage sur rack	Potentiel de Recyclage	Dépose manuelle	Stockage en benne dédiée	Réemploi - Réutilisation	Centre de recyclage des déchets bois	-
porte bois aggloméré opaque	Dimensions 90x204cm	-	-	-	39,00	U	45,00				45,00	1,76	Bureaux	Bois B : BR2	17 02 01	DND	Bon état général	Entre 10 et 50 ans	Potentiel de réemploi - réutilisation	Piquage soignée - attention casse importante	Stockage sur rack	Potentiel de Recyclage	Dépose manuelle	Stockage en benne dédiée	Réemploi - Réutilisation	Centre de recyclage des déchets bois	-
porte bois aggloméré opaque	Dimensions 100x204cm	-	-	-	40,00	U	4,00				4,00	0,16		Bois B : BR2	17 02 01	DND	Bon état général	Entre 10 et 50 ans	Potentiel de réemploi - réutilisation	Piquage soignée - attention casse importante	Stockage sur rack	Potentiel de Recyclage	Dépose manuelle	Stockage en benne dédiée	Réemploi - Réutilisation	Centre de recyclage des déchets bois	-
porte bois aggloméré opaque	Dimensions 100x240cm	-	-	-	58,00	U	3,00				3,00	0,17		Bois B : BR2	17 02 01	DND	Bon état général	Entre 10 et 50 ans	Potentiel de réemploi - réutilisation	Piquage soignée - attention casse importante	Stockage sur rack	Potentiel de Recyclage	Dépose manuelle	Stockage en benne dédiée	Réemploi - Réutilisation	Centre de recyclage des déchets bois	-
porte bois aggloméré opaque	Dimensions 100x210cm	-	-	-	50,00	U	12,00	20,00	28,00		60,00	3,00	Bureaux	Bois B : BR2	17 02 01	DND	Bon état général	Entre 10 et 50 ans	Potentiel de réemploi - réutilisation	Piquage soignée - attention casse importante	Stockage sur rack	Potentiel de Recyclage	Dépose manuelle	Stockage en benne dédiée	Réemploi - Réutilisation	Centre de recyclage des déchets bois	-

RELEVE TERRAIN	METRE	IDENTIFICATION DU TRAITEMENT

DESIGNATION					QUANTITE							DESCRIPTION					GESTION DES FILIERES							Illustration
Désignation usuelle		Caractéristiques	Masse Volumique Kg/m3	Masse Unitaire Kg/Unité	Métré							Localisation / Commentaire	Catégorie			Estimation de l'état sanitaire des PEMD	Age Estimatif du PEMD	PEM avec Potentiel de Réemploi / Réutilisation			Déchets			Filières à privilégier	Filières autres	
					Unité	Bâtiment A Tous niveaux	Bâtiment B Tous niveaux	Bâtiment C Tous niveaux	Extérieurs Tous niveaux	TOTAL	Poids total en To		Classification	Code Déchets	Typologie de déchets			Potentiel de réemploi/ réutilisation	Modalités de dépose	Modalité d'entreposage / stockage	Potentiel de recyclage / valorisation énergétique / élimination	Modalités de dépose	Conditionnement			
porte bois aggloméré opaque	Dimensions 105x210cm	-	-	-	*55,00*	U	6,00				6,00	0,33	Infirmerie	Bois B : BR2	17 02 01	DND	Bon état général	Entre 10 et 50 ans	**Potentiel de réemploi - réutilisation**	Piquage soignée - attention casse importante	Stockage sur rack	Potentiel de Recyclage	Dépose manuelle	Stockage en benne dédiée	**Réemploi - Réutilisation**	Centre de recyclage des déchets bois	-
porte bois aggloméré opaque	Dimensions 160x210cm	-	-	-	*80,00*	U				1,00	1,00	0,08	Parking	Bois B : BR2	17 02 01	DND	Bon état général	Entre 10 et 50 ans	**Potentiel de réemploi - réutilisation**	Piquage soignée - attention casse importante	Stockage sur rack	Potentiel de Recyclage	Dépose manuelle	Stockage en benne dédiée	**Réemploi - Réutilisation**	Centre de recyclage des déchets bois	-
porte bois aggloméré opaque	Dimensions 110x215cm	-	-	-	*60,00*	U	9,00				9,00	0,54	Bureaux	Bois B : BR2	17 02 01	DND	Bon état général	Entre 10 et 50 ans	**Potentiel de réemploi - réutilisation**	Piquage soignée - attention casse importante	Stockage sur rack	Potentiel de Recyclage	Dépose manuelle	Stockage en benne dédiée	**Réemploi - Réutilisation**	Centre de recyclage des déchets bois	-
porte métal pleine double battant	Dimensions 200x200cm	-	-	-	*120,00*	U	4,00				4,00	0,48		Ferreux	17 04 05	DND	Bon état général	Entre 10 et 50 ans	**Potentiel de réemploi - réutilisation**	Piquage soignée - attention casse importante	Stockage sur rack	Potentiel de Recyclage	Dépose manuelle	Stockage en benne dédiée	**Réemploi - Réutilisation**	Centre de recyclage métaux et acier	-
porte métal pleine double battant	Dimensions 200x200cm	-	-	-	*120,00*	U	4,00				4,00	0,48		Ferreux	17 04 05	DND	Bon état général	Entre 10 et 50 ans	**Potentiel de réemploi - réutilisation**	Piquage soignée - attention casse importante	Stockage sur rack	Potentiel de Recyclage	Dépose manuelle	Stockage en benne dédiée	**Réemploi - Réutilisation**	Centre de recyclage métaux et acier	-
porte métal pleine double battant	Dimensions 240x160cm	-	-	-	*90,00*	U	4,00	16,00			20,00	1,80		Ferreux	17 04 05	DND	Bon état général	Entre 10 et 50 ans	**Potentiel de réemploi - réutilisation**	Piquage soignée - attention casse importante	Stockage sur rack	Potentiel de Recyclage	Dépose manuelle	Stockage en benne dédiée	**Réemploi - Réutilisation**	Centre de recyclage métaux et acier	-
porte métal pleine double battant	Dimensions 210x190cm	-	-	-	*90,00*	U	4,00				4,00	0,36		Ferreux	17 04 05	DND	Bon état général	Entre 10 et 50 ans	**Potentiel de réemploi - réutilisation**	Piquage soignée - attention casse importante	Stockage sur rack	Potentiel de Recyclage	Dépose manuelle	Stockage en benne dédiée	**Réemploi - Réutilisation**	Centre de recyclage métaux et acier	-
porte bois aggloméré opaque double battant	Dimensions 150x205cm	-	-	-	*70,00*	U	24,00				24,00	1,68	Portes paliers escaliers	Bois B : BR2	17 02 01	DND	Bon état général	Entre 10 et 50 ans	**Potentiel de réemploi - réutilisation**	Piquage soignée - attention casse importante	Stockage sur rack	Potentiel de Recyclage	Dépose manuelle	Stockage en benne dédiée	**Réemploi - Réutilisation**	Centre de recyclage des déchets bois	
porte bois massif opaque double battant	Dimensions 220x170cm	-	-	-	*100,00*	U	4,00	6,00	2,00		12,00	1,20		Bois B : BR1	17 02 01	DND	Bon état général	Entre 10 et 50 ans	**Potentiel de réemploi - réutilisation**	Piquage soignée - attention casse importante	Stockage sur rack	Potentiel de Recyclage	Dépose manuelle	Stockage en benne dédiée	**Réemploi - Réutilisation**	Centre de recyclage des déchets bois	-
porte bois massif opaque double battant	Dimensions 240x150cm	-	-	-	*100,00*	U		12,00			12,00	1,20		Bois B : BR1	17 02 01	DND	Bon état général	Entre 10 et 50 ans	**Potentiel de réemploi - réutilisation**	Piquage soignée - attention casse importante	Stockage sur rack	Potentiel de Recyclage	Dépose manuelle	Stockage en benne dédiée	**Réemploi - Réutilisation**	Centre de recyclage des déchets bois	-
porte bois massif opaque double battant	Dimensions 210x190cm	-	-	-	*90,00*	U		12,00			12,00	1,08		Bois B : BR1	17 02 01	DND	Bon état général	Entre 10 et 50 ans	**Potentiel de réemploi - réutilisation**	Piquage soignée - attention casse importante	Stockage sur rack	Potentiel de Recyclage	Dépose manuelle	Stockage en benne dédiée	**Réemploi - Réutilisation**	Centre de recyclage des déchets bois	-
porte bois massif opaque double battant	Dimensions 280x170cm	-	-	-	*120,00*	U	3,00				3,00	0,36		Bois B : BR1	17 02 01	DND	Bon état général	Entre 10 et 50 ans	**Potentiel de réemploi - réutilisation**	Piquage soignée - attention casse importante	Stockage sur rack	Potentiel de Recyclage	Dépose manuelle	Stockage en benne dédiée	**Réemploi - Réutilisation**	Centre de recyclage des déchets bois	-
porte bois massif opaque double battant	Dimensions 203x170cm	-	-	-	*90,00*	U	3,00				3,00	0,27		Bois B : BR1	17 02 01	DND	Bon état général	Entre 10 et 50 ans	**Potentiel de réemploi - réutilisation**	Piquage soignée - attention casse importante	Stockage sur rack	Potentiel de Recyclage	Dépose manuelle	Stockage en benne dédiée	**Réemploi - Réutilisation**	Centre de recyclage des déchets bois	-
porte aluminium	Dimensions 140x210cm + Imposte 140x30cm				*240,00*	u	2,00				2,00	0,48		Fenêtres et autres ouvertures vitrées : bois/ aluminium/PVC et simple vitrage ou double vitrage	17 06 04	DND	Bon état général	Entre 10 et 50 ans	**Potentiel de réemploi - réutilisation**	Dépose à soigner, risque de casse.	Stockage sur palettes filmées et cerclées	Potentiel de Recyclage	Dépose manuelle	Stockage en benne dédiée	**Réemploi - Réutilisation**	Centre de Recyclage des Métaux et Aciers	

RELEVE TERRAIN	METRE	IDENTIFICATION DU TRAITEMENT

DESIGNATION					QUANTITE							DESCRIPTION					GESTION DES FILIERES							Illustration
Désignation usuelle		Caractéristiques	Masse Volumique Kg/m3	Masse Unitaire Kg/Unité	Métré							Localisation / Commentaire	Catégorie			Estimation de l'état sanitaire des PEMD	Age Estimatif du PEMD	PEM avec Potentiel de Réemploi / Réutilisation			Déchets			Filières à privilégier	Filières autres	
					Unité	Bâtiment A Tous niveaux	Bâtiment B Tous niveaux	Bâtiment C Tous niveaux	Extérieurs Tous niveaux	TOTAL	Poids total en To		Classification	Code Déchets	Typologie de déchets			Potentiel de réemploi/ réutilisation	Modalités de dépose	Modalité d'entreposage / stockage	Potentiel de recyclage / valorisation énergétique / élimination	Modalités de dépose	Conditionnement			
porte aluminium	Porte vitrée dimensions 100x250cm			*140,00*	u	3,00				3,00	0,42	Bureaux	Fenêtres et autres ouvertures vitrées : bois/ aluminium/PVC et simple vitrage ou double vitrage	17 06 04	DND	Bon état général	Entre 10 et 50 ans	Potentiel de réemploi - réutilisation	Dépose à soigner, risque de casse.	Stockage sur palettes filmées et cerclées	Potentiel de Recyclage	Dépose manuelle	Stockage en benne dédiée	Réemploi - Réutilisation	Centre de Recyclage des Métaux et Aciers	
porte aluminium	Porte vitrée dimensions 110x230cm			*140,00*	u	2,00				2,00	0,28	Portes sortie de secours	Fenêtres et autres ouvertures vitrées : bois/ aluminium/PVC et simple vitrage ou double vitrage	17 06 04	DND	Bon état général	Entre 10 et 50 ans	Potentiel de réemploi - réutilisation	Dépose à soigner, risque de casse.	Stockage sur palettes filmées et cerclées	Potentiel de Recyclage	Dépose manuelle	Stockage en benne dédiée	Réemploi - Réutilisation	Centre de Recyclage des Métaux et Aciers	
porte aluminium	Porte double battant vitrée dimensions 180x220cm			*180,00*	u	1,00				1,00	0,18		Fenêtres et autres ouvertures vitrées : bois/ aluminium/PVC et simple vitrage ou double vitrage	17 06 04	DND	Bon état général	Entre 10 et 50 ans	Potentiel de réemploi - réutilisation	Dépose à soigner, risque de casse.	Stockage sur palettes filmées et cerclées	Potentiel de Recyclage	Dépose manuelle	Stockage en benne dédiée	Réemploi - Réutilisation	Centre de Recyclage des Métaux et Aciers	
porte aluminium	Porte tourniquet vitrée dimensions 200x220cm			*200,00*	u	1,00				1,00	0,20		Fenêtres et autres ouvertures vitrées : bois/ aluminium/PVC et simple vitrage ou double vitrage	17 06 04	DND	Bon état général	Entre 10 et 50 ans	Potentiel de réemploi - réutilisation	Dépose à soigner, risque de casse.	Stockage sur palettes filmées et cerclées	Potentiel de Recyclage	Dépose manuelle	Stockage en benne dédiée	Réemploi - Réutilisation	Centre de Recyclage des Métaux et Aciers	
porte aluminium	Porte tourniquet vitrée dimensions 380x220cm			*330,00*	u	2,00				2,00	0,66		Fenêtres et autres ouvertures vitrées : bois/ aluminium/PVC et simple vitrage ou double vitrage	17 06 04	DND	Bon état général	Entre 10 et 50 ans	Potentiel de réemploi - réutilisation	Dépose à soigner, risque de casse.	Stockage sur palettes filmées et cerclées	Potentiel de Recyclage	Dépose manuelle	Stockage en benne dédiée	Réemploi - Réutilisation	Centre de Recyclage des Métaux et Aciers	
porte aluminium	Porte vitrée dimensions 270x220cm			*120,00*	u	3,00				3,00	0,36		Fenêtres et autres ouvertures vitrées : bois/ aluminium/PVC et simple vitrage ou double vitrage	17 06 04	DND	Bon état général	Entre 10 et 50 ans	Potentiel de réemploi - réutilisation	Dépose à soigner, risque de casse.	Stockage sur palettes filmées et cerclées	Potentiel de Recyclage	Dépose manuelle	Stockage en benne dédiée	Réemploi - Réutilisation	Centre de Recyclage des Métaux et Aciers	
porte aluminium	Porte double battant vitrée dimensions 160x214cm			*170,00*	u	6,00				6,00	1,02		Fenêtres et autres ouvertures vitrées : bois/ aluminium/PVC et simple vitrage ou double vitrage	17 06 04	DND	Bon état général	Entre 10 et 50 ans	Potentiel de réemploi - réutilisation	Dépose à soigner, risque de casse.	Stockage sur palettes filmées et cerclées	Potentiel de Recyclage	Dépose manuelle	Stockage en benne dédiée	Réemploi - Réutilisation	Centre de Recyclage des Métaux et Aciers	
porte aluminium	Porte vitrée dimensions 85x220cm			*70,00*	u	1,00				1,00	0,07		Fenêtres et autres ouvertures vitrées : bois/ aluminium/PVC et simple vitrage ou double vitrage	17 06 04	DND	Bon état général	Entre 10 et 50 ans	Potentiel de réemploi - réutilisation	Dépose à soigner, risque de casse.	Stockage sur palettes filmées et cerclées	Potentiel de Recyclage	Dépose manuelle	Stockage en benne dédiée	Réemploi - Réutilisation	Centre de Recyclage des Métaux et Aciers	
porte aluminium	Porte vitrée dimensions 150x200cm			*90,00*	u	1,00				1,00	0,09		Fenêtres et autres ouvertures vitrées : bois/ aluminium/PVC et simple vitrage ou double vitrage	17 06 04	DND	Bon état général	Entre 10 et 50 ans	Potentiel de réemploi - réutilisation	Dépose à soigner, risque de casse.	Stockage sur palettes filmées et cerclées	Potentiel de Recyclage	Dépose manuelle	Stockage en benne dédiée	Réemploi - Réutilisation	Centre de Recyclage des Métaux et Aciers	
porte de garage	Porte sectionnelle 400x250cm	-	-	*130,00*	U			1,00		1,00	0,13	Quai de livraison	Ferreux	17 04 05	DND	Bon état général	Entre 10 et 50 ans	Potentiel de réemploi - réutilisation	Dépose manuelle par levage	Stockage sur rack spécifique	Potentiel de Recyclage	Découpe manuelle	Stockage en benne dédiée	Réemploi - Réutilisation	Centre de recyclage métaux et acier	-
porte métal pleine	Porte 245x155cm	-	-	*70,00*	U	2,00				2,00	0,14		Ferreux	17 04 05	DND	Bon état général	Entre 10 et 50 ans	Potentiel de réemploi - réutilisation	Piquage soignée - attention casse importante	Stockage sur rack	Potentiel de Recyclage	Dépose manuelle	Stockage en benne dédiée	Réemploi - Réutilisation	Centre de recyclage métaux et acier	-
porte métal pleine	Porte 95x210cm	-	-	*55,00*	U		1,00			1,00	0,06	TGBT	Ferreux	17 04 05	DND	Bon état général	Entre 10 et 50 ans	Potentiel de réemploi - réutilisation	Piquage soignée - attention casse importante	Stockage sur rack	Potentiel de Recyclage	Dépose manuelle	Stockage en benne dédiée	Réemploi - Réutilisation	Centre de recyclage métaux et acier	-
porte métal pleine	Porte 200x170cm	-	-	*100,00*	U		1,00			1,00	0,10	TGBT	Ferreux	17 04 05	DND	Bon état général	Entre 10 et 50 ans	Potentiel de réemploi - réutilisation	Piquage soignée - attention casse importante	Stockage sur rack	Potentiel de Recyclage	Dépose manuelle	Stockage en benne dédiée	Réemploi - Réutilisation	Centre de recyclage métaux et acier	-
Ossature métallique	Abri deux roues (Poteaux, ossature, toiture tôle, parois)	-	-	*2100,00*	u				1,00	1,00	2,10		Ferreux	17 04 05	DND	Bon état général	Supérieur à 50 ans	Absence de potentiel de réemploi - réutilisation	-	-	Potentiel de Recyclage	Dépose manuelle avec séparation des rails et des plaques de plâtres	Stockage en benne dédiée	Centre de recyclage métaux et acier	-	

RELEVE TERRAIN	METRE	IDENTIFICATION DU TRAITEMENT

DESIGNATION						QUANTITE								DESCRIPTION					GESTION DES FILIERES							ILLUSTRATION
Désignation usuelle	Caractéristiques		Masse Volumique Kg/m3	Masse Unitaire Kg/Unité	Unité	Métré Bâtiment A Tous niveaux	Métré Bâtiment B Tous niveaux	Métré Bâtiment C Tous niveaux	Métré Extérieurs Tous niveaux	TOTAL	Poids total en To	Localisation / Commentaire	Catégorie Classification	Catégorie Code Déchets	Catégorie Typologie de déchets	Estimation de l'état sanitaire des PEMD	Age Estimatif du PEMD	PEM avec Potentiel de Réemploi / Réutilisation : Potentiel de réemploi/ réutilisation	PEM avec Potentiel de Réemploi / Réutilisation : Modalités de dépose	PEM avec Potentiel de Réemploi / Réutilisation : Modalité d'entreposage / stockage	Déchets : Potentiel de recyclage / valorisation énergétique / élimination	Déchets : Modalités de dépose	Déchets : Conditionnement	Filières à privilégier	Filières autres	
Fenêtre Aluminium double Vitrage verre	Dimensions 100x110cm	Surface (m²)	*1,10*	*35,00*	-	U			52,00		52,00	2,00		Fenêtres et autres ouvertures vitrées : bois/ aluminium/PVC et simple vitrage ou double vitrage	17 06 04	DND	Bon état général	Entre 10 et 50 ans	**Potentiel de réemploi - réutilisation**	Dépose manuelle à soigner - risque de casse	Stockage sur rack spécifique	Potentiel de Recyclage	Dépose manuelle Séparation du cadre et du verre	Stockage en benne dédiée	**Réemploi - Réutilisation**	Centre de recyclage des Menuiseries	-
Fenêtre Aluminium double Vitrage verre	Dimensions 110x230cm	Surface (m²)	*1,10*	*35,00*	-	U			2,00		2,00	0,08		Fenêtres et autres ouvertures vitrées : bois/ aluminium/PVC et simple vitrage ou double vitrage	17 06 04	DND	Bon état général	Entre 10 et 50 ans	**Potentiel de réemploi - réutilisation**	Dépose manuelle à soigner - risque de casse	Stockage sur rack spécifique	Potentiel de Recyclage	Dépose manuelle Séparation du cadre et du verre	Stockage en benne dédiée	**Réemploi - Réutilisation**	Centre de recyclage des Menuiseries	-
Fenêtre Aluminium double Vitrage verre	Dimensions 110x140cm	Surface (m²)	*1,54*	*35,00*	-	U			5,00		5,00	0,27		Fenêtres et autres ouvertures vitrées : bois/ aluminium/PVC et simple vitrage ou double vitrage	17 06 04	DND	Bon état général	Entre 10 et 50 ans	**Potentiel de réemploi - réutilisation**	Dépose manuelle à soigner - risque de casse	Stockage sur rack spécifique	Potentiel de Recyclage	Dépose manuelle Séparation du cadre et du verre	Stockage en benne dédiée	**Réemploi - Réutilisation**	Centre de recyclage des Menuiseries	-
Fenêtre Aluminium double Vitrage verre	Dimensions 80x200cm	Surface (m²)	*1,60*	*35,00*	-	U			6,00		6,00	0,34		Fenêtres et autres ouvertures vitrées : bois/ aluminium/PVC et simple vitrage ou double vitrage	17 06 04	DND	Bon état général	Entre 10 et 50 ans	**Potentiel de réemploi - réutilisation**	Dépose manuelle à soigner - risque de casse	Stockage sur rack spécifique	Potentiel de Recyclage	Dépose manuelle Séparation du cadre et du verre	Stockage en benne dédiée	**Réemploi - Réutilisation**	Centre de recyclage des Menuiseries	-
Fenêtre Aluminium double Vitrage verre	Dimensions 120x250cm	Surface (m²)	*3,00*	*35,00*	-	U			352,00		352,00	36,96		Fenêtres et autres ouvertures vitrées : bois/ aluminium/PVC et simple vitrage ou double vitrage	17 06 04	DND	Bon état général	Entre 10 et 50 ans	**Potentiel de réemploi - réutilisation**	Dépose manuelle à soigner - risque de casse	Stockage sur rack spécifique	Potentiel de Recyclage	Dépose manuelle Séparation du cadre et du verre	Stockage en benne dédiée	**Réemploi - Réutilisation**	Centre de recyclage des Menuiseries	-
Fenêtre Aluminium double Vitrage verre	Dimensions 110x250cm	Surface (m²)	*2,75*	*35,00*	-	U			196,00		196,00	18,87		Fenêtres et autres ouvertures vitrées : bois/ aluminium/PVC et simple vitrage ou double vitrage	17 06 04	DND	Bon état général	Entre 10 et 50 ans	**Potentiel de réemploi - réutilisation**	Dépose manuelle à soigner - risque de casse	Stockage sur rack spécifique	Potentiel de Recyclage	Dépose manuelle Séparation du cadre et du verre	Stockage en benne dédiée	**Réemploi - Réutilisation**	Centre de recyclage des Menuiseries	-
Fenêtre Aluminium double Vitrage verre	Fenêtre triangulaire	Surface (m²)	*1,90*	*35,00*	-	U			30,00		30,00	2,00		Fenêtres et autres ouvertures vitrées : bois/ aluminium/PVC et simple vitrage ou double vitrage	17 06 04	DND	Bon état général	Entre 10 et 50 ans	**Potentiel de réemploi - réutilisation**	Dépose manuelle à soigner - risque de casse	Stockage sur rack spécifique	Potentiel de Recyclage	Dépose manuelle Séparation du cadre et du verre	Stockage en benne dédiée	**Réemploi - Réutilisation**	Centre de recyclage des Menuiseries	-
Fenêtre Aluminium double Vitrage verre	Dimensions 100x360cm	Surface (m²)	*3,60*	*35,00*	-	U			1,00		1,00	0,13		Fenêtres et autres ouvertures vitrées : bois/ aluminium/PVC et simple vitrage ou double vitrage	17 06 04	DND	Bon état général	Entre 10 et 50 ans	**Potentiel de réemploi - réutilisation**	Dépose manuelle à soigner - risque de casse	Stockage sur rack spécifique	Potentiel de Recyclage	Dépose manuelle Séparation du cadre et du verre	Stockage en benne dédiée	**Réemploi - Réutilisation**	Centre de recyclage des Menuiseries	-
Plancher Bois massif	Epaisseur 2cm	-	-	-	*15,00*	m2			828,71		828,71	12,43		Bois B : BR1	17 02 01	DND	Bon état général	Entre 10 et 50 ans	**Potentiel de réemploi - réutilisation**	Démontabilité méthodique en coordination avec le démolisseur, usage grue ou appareil de levage	Conditionnement à plat par élément sur bastaing	Potentiel de Recyclage	Dépose mécanique	Stockage en benne dédiée	**Réemploi - Réutilisation**	Centre de recyclage des déchets bois	-
Poutre bois		Section (cm²)	*154,00*	*650,00*	-	ml			30,80		30,80	0,31	Mezzanine quai de livraison	Bois A (emballages, palettes)	17 02 01	DND	Bon état général	Entre 10 et 50 ans	**Potentiel de réemploi - réutilisation**	Démontage soignée par levage	Conditionnement sur palette cerclée	Potentiel de Recyclage	Dépose mécanique	Stockage en benne dédiée	**Réemploi - Réutilisation**	Centre de recyclage bois	-
Plancher Bois massif	Epaisseur 3cm	-	-	-	*15,00*	m2			149,81		149,81	2,25	Plancher gradin	Bois B : BR1	17 02 01	DND	Bon état général	Entre 10 et 50 ans	**Potentiel de réemploi - réutilisation**	Démontabilité méthodique en coordination avec le démolisseur, usage grue ou appareil de levage	Conditionnement à plat par élément sur bastaing	Potentiel de Recyclage	Dépose mécanique	Stockage en benne dédiée	**Réemploi - Réutilisation**	Centre de recyclage des déchets bois	-
Poutre treillis métallique	Section horizontale en T 12,5x13,5cm Longueur 2,40ml	-	-	-	*318,00*	U				20,00	20,00	6,36	Abri piétons	Ferreux	17 04 05	DND	Bon état général	Entre 10 et 50 ans	**Potentiel de réemploi - réutilisation**	Démontage soignée par levage	Conditionnement sur palette cerclée	Potentiel de Recyclage	Dépose mécanique	Stockage en benne dédiée	**Réemploi - Réutilisation**	Centre de recyclage métaux et acier	-
Poutre treillis métallique	Section verticale en T 12,5x13,5cm Longueur 2,70ml	-	-	-	*358,00*	U				40,00	40,00	14,32	Abri piétons	Ferreux	17 04 05	DND	Bon état général	Entre 10 et 50 ans	**Potentiel de réemploi - réutilisation**	Démontage soignée par levage	Conditionnement sur palette cerclée	Potentiel de Recyclage	Dépose mécanique	Stockage en benne dédiée	**Réemploi - Réutilisation**	Centre de recyclage métaux et acier	-
Cornière 50 mm		-	-	-	*5,15*	ml				136,00	136,00	0,70	Abri piétons	Ferreux	17 04 05	DND	Bon état général	Entre 10 et 50 ans	**Potentiel de réemploi - réutilisation**	Démontage soignée par levage	Conditionnement sur palette cerclée	Potentiel de Recyclage	Dépose mécanique	Stockage en benne dédiée	**Réemploi - Réutilisation**	Centre de recyclage métaux et acier	-

RELEVE TERRAIN	METRE	IDENTIFICATION DU TRAITEMENT

DESIGNATION				QUANTITE							DESCRIPTION					GESTION DES FILIERES							Illustration
Désignation usuelle	Caractéristiques	Masse Volumique Kg/m3	Masse Unitaire Kg/Unité	Unité	Métré Bâtiment A Tous niveaux	Bâtiment B Tous niveaux	Bâtiment C Tous niveaux	Extérieurs Tous niveaux	TOTAL	Poids total en To	Localisation / Commentaire	Catégorie Classification	Code Déchets	Typologie de déchets	Estimation de l'état sanitaire des PEMD	Age Estimatif du PEMD	PEM avec Potentiel de Réemploi / Réutilisation Potentiel de réemploi/ réutilisation	Modalités de dépose	Modalité d'entreposage / stockage	Déchets Potentiel de recyclage / valorisation énergétique / élimination	Modalités de dépose	Conditionnement	Filières à privilégier	Filières autres	
bardage bac acier	- -	-	*7,80*	m2				118,39	118,39	0,92	Abri piétons	Ferreux	17 04 05	DND	Bon état général	Entre 10 et 50 ans	Potentiel de réemploi - réutilisation	Dépose manuelle soignée	Conditionnement sur palette cerclée	Potentiel de Recyclage	Dépose mécanique	Stockage en benne dédiée	Réemploi - Réutilisation	Centre de recyclage métaux et acier	-
IPN 180	- -	-	*21,90*	ml	31,73				31,73	0,69	Escalierentrée principale	Ferreux	17 04 05	DND	Bon état général	Entre 10 et 50 ans	Potentiel de réemploi - réutilisation	Démontage soignée par levage	Conditionnement sur palette cerclée	Potentiel de Recyclage	Dépose mécanique	Stockage en benne dédiée	Réemploi - Réutilisation	Centre de recyclage métaux et acier	-
Poutrelle UPN 280 mm	- -	-	*42,60*	ml	16,98				16,98	0,72	Escalierentrée principale	Ferreux	17 04 05	DND	Bon état général	Entre 10 et 50 ans	Potentiel de réemploi - réutilisation	Démontage soignée par levage	Conditionnement sur palette cerclée	Potentiel de Recyclage	Dépose mécanique	Stockage en benne dédiée	Réemploi - Réutilisation	Centre de recyclage métaux et acier	-
IPN 180	- -	-	*21,90*	ml	124,75		13,80		138,55	3,03		Ferreux	17 04 05	DND	Bon état général	Entre 10 et 50 ans	Potentiel de réemploi - réutilisation	Démontage soignée par levage	Conditionnement sur palette cerclée	Potentiel de Recyclage	Dépose mécanique	Stockage en benne dédiée	Réemploi - Réutilisation	Centre de recyclage métaux et acier	-
IPN 200	- -	-	*26,20*	ml	96,10		214,60		310,70	8,14		Ferreux	17 04 05	DND	Bon état général	Entre 10 et 50 ans	Potentiel de réemploi - réutilisation	Démontage soignée par levage	Conditionnement sur palette cerclée	Potentiel de Recyclage	Dépose mécanique	Stockage en benne dédiée	Réemploi - Réutilisation	Centre de recyclage métaux et acier	-
IPN 300	- -	-	*54,20*	ml			211,02		211,02	11,44		Ferreux	17 04 05	DND	Bon état général	Entre 10 et 50 ans	Potentiel de réemploi - réutilisation	Démontage soignée par levage	Conditionnement sur palette cerclée	Potentiel de Recyclage	Dépose mécanique	Stockage en benne dédiée	Réemploi - Réutilisation	Centre de recyclage métaux et acier	-
IPN 400	- -	-	*92,40*	ml			29,23		29,23	2,70		Ferreux	17 04 05	DND	Bon état général	Entre 10 et 50 ans	Potentiel de réemploi - réutilisation	Démontage soignée par levage	Conditionnement sur palette cerclée	Potentiel de Recyclage	Dépose mécanique	Stockage en benne dédiée	Réemploi - Réutilisation	Centre de recyclage métaux et acier	-
Tube Carré acier Carré 120 mm	- -	-	*20,70*	ml	38,40				38,40	0,79		Ferreux	17 04 05	DND	Bon état général	Entre 10 et 50 ans	Potentiel de réemploi - réutilisation	Démontage soignée par levage	Conditionnement sur palette cerclée	Potentiel de Recyclage	Dépose mécanique	Stockage en benne dédiée	Réemploi - Réutilisation	Centre de recyclage métaux et acier	-
Tube Carré acier Carré 100 mm	- -	-	*16,88*	ml	126,00				126,00	2,13		Ferreux	17 04 05	DND	Bon état général	Entre 10 et 50 ans	Potentiel de réemploi - réutilisation	Démontage soignée par levage	Conditionnement sur palette cerclée	Potentiel de Recyclage	Dépose mécanique	Stockage en benne dédiée	Réemploi - Réutilisation	Centre de recyclage métaux et acier	-
Cornière 50 mm	- -	-	*5,15*	ml	139,39				139,39	0,72		Ferreux	17 04 05	DND	Bon état général	Entre 10 et 50 ans	Potentiel de réemploi - réutilisation	Démontage soignée par levage	Conditionnement sur palette cerclée	Potentiel de Recyclage	Dépose mécanique	Stockage en benne dédiée	Réemploi - Réutilisation	Centre de recyclage métaux et acier	-
escalier métallique			*1200,00*	u	1,00				1,00	1,20	Escalier de secours ext.	Ferreux	17 04 05	DND	Bon état général	Entre 10 et 50 ans	Potentiel de réemploi - réutilisation	Dépose manuelle	Stockage en benne dédiée	Potentiel de valorisation énergétique	Dépose manuelle	Stockage en benne dédiée	Réemploi - Réutilisation	Centre de Recyclage des Métaux et Aciers	
escalier métallique			*300,00*	u		1,00			1,00	0,30	Escalier métal intérieur + garde corps	Ferreux	17 04 05	DND	Bon état général	Entre 10 et 50 ans	Potentiel de réemploi - réutilisation	Dépose manuelle	Stockage en benne dédiée	Potentiel de valorisation énergétique	Dépose manuelle	Stockage en benne dédiée	Réemploi - Réutilisation	Centre de Recyclage des Métaux et Aciers	
Escalier droit métal	- -	-	*800,00*	U				1,00	1,00	0,80	Parking	Ferreux	17 04 05	DND	Bon état général	Entre 10 et 50 ans	Potentiel de réemploi - réutilisation	Démontage manuelle soignée	Stockage à plat sur palette	Potentiel de Recyclage	Dépose manuelle	Stockage en benne dédiée	Réemploi - Réutilisation	Centre de recyclage métaux et acier	-
Escalier hélicoïdal industriel Hauteur 3,50ml	- -	-	*385,00*	U				1,00	1,00	0,39	Parking	Ferreux	17 04 05	DND	Bon état général	Entre 10 et 50 ans	Potentiel de réemploi - réutilisation	Démontage manuelle soignée	Stockage à plat sur palette	Potentiel de Recyclage	Dépose manuelle	Stockage en benne dédiée	Réemploi - Réutilisation	Centre de recyclage métaux et acier	-

RELEVE TERRAIN	METRE	IDENTIFICATION DU TRAITEMENT

DESIGNATION					QUANTITE								DESCRIPTION					GESTION DES FILIERES							ILLUSTRATION
Désignation usuelle	Caractéristiques		Masse Volumique Kg/m3	Masse Unitaire Kg/Unité	Métré						Poids total en To	Localisation / Commentaire	Catégorie			Estimation de l'état sanitaire des PEMD	Age Estimatif du PEMD	PEM avec Potentiel de Réemploi / Réutilisation			Déchets			Filières à privilégier	Filières autres	
					Unité	Bâtiment A Tous niveaux	Bâtiment B Tous niveaux	Bâtiment C Tous niveaux	Extérieurs Tous niveaux	TOTAL			Classification	Code Déchets	Typologie de déchets			Potentiel de réemploi/ réutilisation	Modalités de dépose	Modalité d'entreposage / stockage	Potentiel de recyclage / valorisation énergétique / élimination	Modalités de dépose	Conditionnement			
Tube Carré acier Carré 60 mm	-	-	-	*6,24*	ml	19,20				19,20	0,12	Elements métalliques esc. entrée principale	Ferreux	17 04 05	DND	Bon état général	Entre 10 et 50 ans	Potentiel de réemploi - réutilisation	Démontage soigné par levage	Conditionnement sur palette cerclée	Potentiel de Recyclage	Dépose mécanique	Stockage en benne dédiée	Réemploi - Réutilisation	Centre de recyclage métaux et acier	-
portail	-	-	-	*2500,00*	U				2,00	2,00	5,00	Portails entrée principale/secondaire	Ferreux	17 04 05	DND	Bon état général	Entre 10 et 50 ans	Potentiel de réemploi - réutilisation	Dépose manuelle soignée	Entreposage debout sur palette UE ou gabarit d'entreposage	Potentiel de Recyclage	Dépose manuelle	Stockage en contenant fermé	Réemploi - Réutilisation	Centre de Recyclage des Métaux et Aciers	
portail	-	-	-	*350,00*	U				1,00	1,00	0,35	Portail circulation	Ferreux	17 04 05	DND	Bon état général	Entre 10 et 50 ans	Potentiel de réemploi - réutilisation	Dépose manuelle soignée	Entreposage debout sur palette UE ou gabarit d'entreposage	Potentiel de Recyclage	Dépose manuelle	Stockage en contenant fermé	Réemploi - Réutilisation	Centre de Recyclage des Métaux et Aciers	
portail Portail + borne badge	-	-	-	*500,00*	U				2,00	2,00	1,00	Portail circulation	Ferreux	17 04 05	DND	Bon état général	Entre 10 et 50 ans	Potentiel de réemploi - réutilisation	Dépose manuelle soignée	Entreposage debout sur palette UE ou gabarit d'entreposage	Potentiel de Recyclage	Dépose manuelle	Stockage en contenant fermé	Réemploi - Réutilisation	Centre de Recyclage des Métaux et Aciers	
Plaque métallique				*24,00*	m²	35,83				35,83	0,86	Plancher mezzanine CTA	Ferreux	17 04 04	DND	Bon état général	Entre 10 et 50 ans	Potentiel de réemploi - réutilisation	Dépose manuelle	Stockage en benne dédiée	Potentiel de valorisation énergétique	Dépose manuelle	Stockage en benne dédiée	Réemploi - Réutilisation	Centre de Recyclage des Métaux et Aciers	
Plaque de plâtre Coffrage plâtre	Epaisseur (cm)	*10,00*	*850,00*	-	m2	108,50				108,50	9,22		Plaques et carreaux	17 08 02	DND	Bon état général	Entre 10 et 50 ans	Absence de potentiel de réemploi - réutilisation	-	-	Potentiel de Recyclage	Dépose manuelle	Stockage en benne dédiée	Centre de recyclage des déchets plâtre	-	-
Bac acier	Epaisseur (mm)	*3,00*	*7800,00*	-	m2	398,53	319,80			718,33	16,81	Bac acier terrasses	Ferreux	17 04 05	DND	Bon état général	Entre 10 et 50 ans	Potentiel de réemploi - réutilisation	Dépose manuelle soignée	Conditionnement sur palette cerclée	Potentiel de Recyclage	Dépose mécanique	Stockage en benne dédiée	Réemploi - Réutilisation	Centre de recyclage métaux et acier	-
Miroire Mirroir dimensions 15x280cm	-	-	-	*5,00*	U	39,00				39,00	0,20		Matériel industriel ou mobilier	20 01 99	Déchets Equipements	Bon état général	Entre 10 et 50 ans	Potentiel de réemploi - réutilisation	Dépose manuelle soignée	Stockage sur palette filmée / cerclée	Potentiel de Recyclage	Dépose manuelle	Contenant mis à disposition par l'Eco Organisme	Réemploi - Réutilisation	Recylcage Eco Organisme REP DEA	-
Flocage non amianté	-	-	-	*1,5*	m2		213,46			213,46	0,32		Autres matériaux isolants	17 06 04	DND	Bon état général	Entre 10 et 50 ans	Absence de potentiel de réemploi - réutilisation	-	-	Elimination	Dépose manuelle	Stockage en benne dédiée	CSD Classe2	-	-
Plancher Hourdi - Briques pleines Plafond en briques plâtrières + Poutrelles acier 8cm espacés tous les 70cm				*170,00*	m2		195,97			195,97	33,31		Briques	17 01 02	DI	Bon état général	Entre 10 et 50 ans	Potentiel de réemploi - réutilisation	Dépose manuelle soignée	Conditionnement par lot sur palette cerclée	Potentiel de Recyclage	Dépose mécanique	Stockage en vrac	Réemploi - Réutilisation	Centre de recyclage des déchets inertes	
Plaque tôle Habillage de façade métallique				*5,50*	m2	1640,00	1854,00			3494,00	19,22		Ferreux	17 04 05	DND	Bon état général	Entre 10 et 50 ans	Potentiel de réemploi - réutilisation	Démontage soigné par levage	Conditionnement sur palette cerclée	Potentiel de Recyclage	Dépose mécanique	Stockage en benne dédiée	Réemploi - Réutilisation	Centre de recyclage métaux et acier	

RELEVE TERRAIN	METRE	IDENTIFICATION DU TRAITEMENT

DESIGNATION					QUANTITE								DESCRIPTION					GESTION DES FILIERES								ILLUSTRATION
						Métré												PEM avec Potentiel de Réemploi / Réutilisation			Déchets					
Désignation usuelle	Caractéristiques	Masse Volumique Kg/m3	Masse Unitaire Kg/Unité	Unité	Bâtiment A Tous niveaux	Bâtiment B Tous niveaux	Bâtiment C Tous niveaux	Extérieurs Tous niveaux	TOTAL	Poids total en To	Localisation / Commentaire	Classification	Code Déchets	Typologie de déchets	Estimation de l'état sanitaire des PEMD	Age Estimatif du PEMD	Potentiel de réemploi/ réutilisation	Modalités de dépose	Modalité d'entreposage / stockage	Potentiel de recyclage / valorisation énergétique / élimination	Modalités de dépose	Conditionnement	Filières à privilégier	Filières autres	
Equipements																										
WC céramique	-	-	-	*32,00*	U	47,00	27,00	13,00		87,00	2,78		Équipements sanitaires (lavabos, éviers, WC…)	17 01 03	Déchets Equipements	Bon état général	Entre 10 et 50 ans	Potentiel de réemploi - réutilisation	Dépose manuelle soignée	Stockage sur rack	Potentiel de Recyclage	Dépose manuelle	Stockage en benne dédiée	Réemploi - Réutilisation	Centre de recyclage des déchets inertes	
Urinoir	-	-	-	*19,47*	U	18,00	12,00	4,00		34,00	0,66		Équipements sanitaires (lavabos, éviers, WC…)	17 01 03	Déchets Equipements	Bon état général	Entre 10 et 50 ans	Potentiel de réemploi - réutilisation	Dépose manuelle soignée	Stockage sur rack	Potentiel de Recyclage	Dépose manuelle	Stockage en benne dédiée	Réemploi - Réutilisation	Centre de recyclage des déchets inertes	
Bac à douche 80x90 cm Céramique	-	-	-	*29,00*	U	3,00	4,00			7,00	0,20		Équipements sanitaires (lavabos, éviers, WC…)	17 01 03	Déchets Equipements	Bon état général	Entre 10 et 50 ans	Potentiel de réemploi - réutilisation	Dépose manuelle soignée	Stockage sur rack	Potentiel de Recyclage	Dépose manuelle	Stockage en benne dédiée	Réemploi - Réutilisation	Centre de recyclage des déchets inertes	-
Lavabo céramique	-	-	-	*11,50*	U	42,00	25,00	16,00		83,00	0,95		Équipements sanitaires (lavabos, éviers, WC…)	17 01 03	Déchets Equipements	Bon état général	Entre 10 et 50 ans	Potentiel de réemploi - réutilisation	Dépose manuelle soignée	Stockage sur rack	Potentiel de Recyclage	Dépose manuelle	Stockage en benne dédiée	Réemploi - Réutilisation	Centre de recyclage des déchets inertes	
Lavabo inox	-	-	-	*4,00*	U	2,00	2,00	1,00		5,00	0,02		Équipements sanitaires (lavabos, éviers, WC…)	17 04 05	Déchets Equipements	Bon état général	Entre 10 et 50 ans	Potentiel de réemploi - réutilisation	Dépose manuelle soignée	Stockage sur rack	Potentiel de Recyclage	Dépose manuelle	Stockage en benne dédiée	Réemploi - Réutilisation	Centre de recyclage métaux et acier	
Chaise	Type 1	-	-	-	*4,00*	U	54,00				54,00	0,22	Réfectoire	Matériel industriel ou mobilier	20 01 99	Déchets Equipements	Bon état général	Entre 10 et 50 ans	Potentiel de réemploi - réutilisation	Dépose manuelle soignée	Stockage sur palette filmée / cerclée	Potentiel de Recyclage	Dépose manuelle	Contenant mis à disposition par l'Eco Organisme	Réemploi - Réutilisation	Recylcage Eco Organisme REP DEA	
Chaise	Type 2	-	-	-	*6,00*	U	153,00				153,00	0,92	Réfectoire	Matériel industriel ou mobilier	20 01 99	Déchets Equipements	Bon état général	Entre 10 et 50 ans	Potentiel de réemploi - réutilisation	Dépose manuelle soignée	Stockage sur palette filmée / cerclée	Potentiel de Recyclage	Dépose manuelle	Contenant mis à disposition par l'Eco Organisme	Réemploi - Réutilisation	Recylcage Eco Organisme REP DEA	
Chaise	Type 3	-	-	-	*5,00*	U	53,00				53,00	0,27	Cafétéria	Matériel industriel ou mobilier	20 01 99	Déchets Equipements	Bon état général	Entre 10 et 50 ans	Potentiel de réemploi - réutilisation	Dépose manuelle soignée	Stockage sur palette filmée / cerclée	Potentiel de Recyclage	Dépose manuelle	Contenant mis à disposition par l'Eco Organisme	Réemploi - Réutilisation	Recylcage Eco Organisme REP DEA	
table	Dimensions 120x80cm	-	-	-	*20,00*	U	49,00				49,00	0,98	Réfectoire/Cafétaria	Matériel industriel ou mobilier	20 01 99	Déchets Equipements	Bon état général	Entre 10 et 50 ans	Potentiel de réemploi - réutilisation	Dépose manuelle soignée	Stockage sur palette filmée / cerclée	Potentiel de Recyclage	Dépose manuelle	Contenant mis à disposition par l'Eco Organisme	Réemploi - Réutilisation	Recylcage Eco Organisme REP DEA	
table	Dimensions 60x80cm	-	-	-	*15,00*	U	30,00				30,00	0,45	Réfectoire/Cafétaria	Matériel industriel ou mobilier	20 01 99	Déchets Equipements	Bon état général	Entre 10 et 50 ans	Potentiel de réemploi - réutilisation	Dépose manuelle soignée	Stockage sur palette filmée / cerclée	Potentiel de Recyclage	Dépose manuelle	Contenant mis à disposition par l'Eco Organisme	Réemploi - Réutilisation	Recylcage Eco Organisme REP DEA	
Chaise	Fauteuil	-	-	-	*25,00*	U		26,00			26,00	0,65	Showroom	Matériel industriel ou mobilier	20 01 99	Déchets Equipements	Bon état général	Supérieur à 50 ans	Potentiel de réemploi - réutilisation	Dépose manuelle soignée	Stockage sur palette filmée / cerclée	Potentiel de Recyclage	Dépose manuelle	Stockage en contenant fermé	Centre de Recyclage des Inertes	Centre de Recyclage des Métaux et Aciers	
Chauffe eau 100L	Ariston	-	-	-	*37,00*	U	1,00				1,00	0,04		Équipements sanitaires (lavabos, éviers, WC…)	20 01 36	Déchets Equipements	Bon état général	Entre 10 et 50 ans	Potentiel de réemploi - réutilisation	Dépose manuelle soignée	Stockage sur rack	Potentiel de Recyclage	Dépose manuelle	Stockage en benne dédiée	Réemploi - Réutilisation	Centre de recyclage métaux et acier	
Chauffe eau	Atlantic (15L)	-	-	-	*10,00*	U		4,00			4,00	0,04		Équipements sanitaires (lavabos, éviers, WC…)	20 01 36	Déchets Equipements	Bon état général	Entre 10 et 50 ans	Potentiel de réemploi - réutilisation	Dépose manuelle soignée	Stockage sur rack	Potentiel de Recyclage	Dépose manuelle	Stockage en benne dédiée	Réemploi - Réutilisation	Centre de recyclage métaux et acier	
Chauffe eau 200L		-	-	-	*60,00*	U		2,00			2,00	0,12		Équipements sanitaires (lavabos, éviers, WC…)	20 01 36	Déchets Equipements	Bon état général	Entre 10 et 50 ans	Potentiel de réemploi - réutilisation	Dépose manuelle soignée	Stockage sur rack	Potentiel de Recyclage	Dépose manuelle	Stockage en benne dédiée	Réemploi - Réutilisation	Centre de recyclage métaux et acier	

RELEVE TERRAIN					METRE												IDENTIFICATION DU TRAITEMENT									
DESIGNATION					QUANTITE								DESCRIPTION						GESTION DES FILIERES								
Désignation usuelle		Caractéristiques	Masse Volumique Kg/m3	Masse Unitaire Kg/Unité	Métré						Poids total en To	Localisation / Commentaire	Catégorie			Estimation de l'état sanitaire des PEMD	Age Estimatif du PEMD	PEM avec Potentiel de Réemploi / Réutilisation			Déchets			Filières à privilégier	Filières autres	Illustration
					Unité	Bâtiment A Tous niveaux	Bâtiment B Tous niveaux	Bâtiment C Tous niveaux	Extérieurs Tous niveaux	TOTAL			Classification	Code Déchets	Typologie de déchets			Potentiel de réemploi/ réutilisation	Modalités de dépose	Modalité d'entreposage / stockage	Potentiel de recyclage / valorisation énergétique / élimination	Modalités de dépose	Conditionnement			
Chauffe eau	Atlantic (500L)	-	-	*150,00*	U	1,00				1,00	0,15		Équipements sanitaires (lavabos, éviers, WC…)	20 01 36	Déchets Equipements	Bon état général	Entre 10 et 50 ans	Potentiel de réemploi - réutilisation	Dépose manuelle soignée	Stockage sur rack	Potentiel de Recyclage	Dépose manuelle	Stockage en benne dédiée	Réemploi - Réutilisation	Centre de recyclage métaux et acier	
Chauffe eau 80L	Thermor	-	-	*35,00*	U	1,00				1,00	0,04		Équipements sanitaires (lavabos, éviers, WC…)	20 01 36	Déchets Equipements	Bon état général	Entre 10 et 50 ans	Potentiel de réemploi - réutilisation	Dépose manuelle soignée	Stockage sur rack	Potentiel de Recyclage	Dépose manuelle	Stockage en benne dédiée	Réemploi - Réutilisation	Centre de recyclage métaux et acier	
Applique	Applique luminaire	-	-	*1,50*	U	350,00	45,00	20,00		415,00	0,62		Luminaires (tubes fluorescents, lampes à décharges, lampes à LED)	20 01 36	Déchets Equipements	Bon état général	Entre 10 et 50 ans	Potentiel de réemploi - réutilisation	Dépose manuelle avec tri des ampoules	Contenant DEEE mis à disposition par l'Eco Organisme	Potentiel de Recyclage	Dépose manuelle avec tri des ampoules	Contenant DEEE mis à disposition par l'Eco Organisme	Réemploi - Réutilisation	Recylcage Eco Organisme	-
Prises et interrupteurs		-	-	*0,08*	U	2100,00	1600,00	590,00		4290,00	0,34		Autres DEEE non dangereux	20 01 36	Déchets Equipements	Bon état général	Entre 10 et 50 ans	Absence de potentiel de réemploi - réutilisation	-	-	Potentiel de Recyclage	Dépose manuelle	Contenant DEEE mis à disposition par l'Eco Organisme	Recylcage Eco Organisme	-	-
BAES		-	-	*0,58*	U	80,00	56,00	20,00	33,00	189,00	0,11		Autres DEEE contenant des substances dangereuses	20 01 35*	Déchets Equipements	Bon état général	Entre 10 et 50 ans	Potentiel de réemploi - réutilisation	Dépose manuelle soignée	Contenant DEEE mis à disposition par l'Eco Organisme	Potentiel de Recyclage	Dépose manuelle soignée	Contenant DEEE mis à disposition par l'Eco Organisme	Réemploi - Réutilisation	Recylcage Eco Organisme	-
Déclancheur manuelle de sécurité		-	-	*0,50*	U	60,00	40,00	14,00		114,00	0,06		Autres DEEE non dangereux	20 01 36	Déchets Equipements	Bon état général	Entre 10 et 50 ans	Potentiel de réemploi - réutilisation	Dépose manuelle soignée	Contenant DEEE mis à disposition par l'Eco Organisme	Potentiel de Recyclage	Dépose manuelle soignée	Contenant DEEE mis à disposition par l'Eco Organisme	Réemploi - Réutilisation	Recylcage Eco Organisme	-
câble électrique cuivre - tertiaire / m2				*0,91*	m2	8500,00	7280,00	3230,00		19010,00	17,30		câbles	17 02 03	Déchets Equipements	Bon état général	Entre 10 et 50 ans	Absence de potentiel de réemploi - réutilisation	-	-	Potentiel de Recyclage	Dépose manuelle	Stockage en benne dédiée	Centre de recyclage métaux et acier	-	-
chemin de câble dalle marine 100x15		-	-	*0,40*	ml	1600,00	1600,00	600,00	1319,00	5119,00	2,05		Ferreux	17 04 05	Déchets Equipements	Bon état général	Entre 10 et 50 ans	Potentiel de réemploi - réutilisation	Dépose manuelle soignée	Stockage sur rack	Potentiel de Recyclage	Dépose manuelle	Stockage en benne dédiée	Réemploi - Réutilisation	Centre de recyclage métaux et acier	-
Extincteur à poudre				*2,00*	U	20,00	12,00	5,00		37,00	0,07		Autre Déchets dangereux (DD)	16 05 04*	DD	Bon état général	Entre 2 et 10 ans	Potentiel de réemploi - réutilisation	Dépose manuelle	Contenant spécifique mis à disposition par l'Organisme de collecte	Elimination	Dépose suivant la règlementation en vigueur	Conditionnement en contenant réglementaire	Elimination ISDD	-	-
Extincteur à eau				*6,00*	U	20,00	12,00	5,00	16,00	53,00	0,32		Ferreux	16 05 05	DND	Bon état général	Entre 2 et 10 ans	Potentiel de réemploi - réutilisation	Dépose manuelle	Contenant spécifique mis à disposition par l'Organisme de collecte	Potentiel de Recyclage	Dépose manuelle	Contenant spécifique mis à disposition par l'Organisme de collecte	Réemploi - Réutilisation	Eco-organisme agréé : Eco-DDS	-
Dalle avec Grille encastrable - tube néon		-	-	*4,20*	U	255,00				255,00	1,07		Luminaires (tubes fluorescents, lampes à décharges, lampes à LED)	20 01 36	Déchets Equipements	Bon état général	Entre 10 et 50 ans	Potentiel de réemploi - réutilisation	Dépose manuelle avec tri des ampoules	Contenant DEEE mis à disposition par l'Eco Organisme	Potentiel de Recyclage	Dépose manuelle avec tri des ampoules	Contenant DEEE mis à disposition par l'Eco Organisme	Réemploi - Réutilisation	Recylcage Eco Organisme	-
Spot encastré		-	-	*0,50*	U	73,00	60,00	35,00	4,00	172,00	0,09		Autres DEEE non dangereux	20 01 36	Déchets Equipements	Bon état général	Entre 10 et 50 ans	Potentiel de réemploi - réutilisation	Dépose manuelle avec tri des ampoules	Contenant DEEE mis à disposition par l'Eco Organisme	Potentiel de Recyclage	Dépose manuelle avec tri des ampoules	Contenant DEEE mis à disposition par l'Eco Organisme	Réemploi - Réutilisation	Recylcage Eco Organisme	-
Caméra		-	-	*1,40*	U				14,00	14,00	0,02		Autres DEEE non dangereux	20 01 36	Déchets Equipements	Bon état général	Entre 2 et 10 ans	Potentiel de réemploi - réutilisation	Dépose manuelle soignée	Contenant DEEE mis à disposition par l'Eco Organisme	Potentiel de Recyclage	Dépose manuelle soignée	Contenant DEEE mis à disposition par l'Eco Organisme	Réemploi - Réutilisation	Recylcage Eco Organisme	-
Bloc Tube Néon		-	-	*3,50*	U	26,00	32,00	14,00	45,00	117,00	0,41		Luminaires (tubes fluorescents, lampes à décharges, lampes à LED)	20 01 36	Déchets Equipements	Bon état général	Entre 2 et 10 ans	Potentiel de réemploi - réutilisation	Dépose manuelle avec tri des ampoules	Contenant DEEE mis à disposition par l'Eco Organisme	Potentiel de Recyclage	Dépose manuelle avec tri des ampoules	Contenant DEEE mis à disposition par l'Eco Organisme	Réemploi - Réutilisation	Recylcage Eco Organisme	-

RELEVE TERRAIN	METRE	IDENTIFICATION DU TRAITEMENT

DESIGNATION						QUANTITE							DESCRIPTION					GESTION DES FILIERES								Illustration
Désignation usuelle	Caractéristiques		Masse Volumique Kg/m3	Masse Unitaire Kg/Unité	Métré Unité	Bâtiment A Tous niveaux	Bâtiment B Tous niveaux	Bâtiment C Tous niveaux	Extérieurs Tous niveaux	TOTAL	Poids total en To	Localisation / Commentaire	Catégorie Classification	Code Déchets	Typologie de déchets	Estimation de l'état sanitaire des PEMD	Age Estimatif du PEMD	PEM avec Potentiel de Réemploi / Réutilisation: Potentiel de réemploi/ réutilisation	Modalités de dépose	Modalité d'entreposage / stockage	Déchets: Potentiel de recyclage / valorisation énergétique / élimination	Modalités de dépose	Conditionnement	Filières à privilégier	Filières autres	
Grille de ventilation		-	-	-	*15,00*	U	37,00		28,00		65,00	0,98		Génie climatique (chauffage, climatisation, ventilation)	20 01 36	Déchets Equipements	Bon état général	Entre 10 et 50 ans	Potentiel de réemploi - réutilisation	Dépose manuelle soignée	Contenant DEEE mis à disposition par l'Eco Organisme	Potentiel de Recyclage	Dépose manuelle soignée	Contenant DEEE mis à disposition par l'Eco Organisme	Réemploi - Réutilisation	Recylcage Eco Organisme	-
Ventilo-convecteur	Carrier	-	-	-	*25,00*	U	300,00	280,00			580,00	14,50		Génie climatique (chauffage, climatisation, ventilation)	20 01 36	Déchets Equipements	Dégradations localisées	Entre 10 et 50 ans	Potentiel de réemploi - réutilisation	Dépose manuelle soignée	Contenant DEEE mis à disposition par l'Eco Organisme	Potentiel de Recyclage	Dépose manuelle soignée	Contenant DEEE mis à disposition par l'Eco Organisme	Réemploi - Réutilisation	Recylcage Eco Organisme	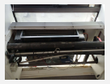
Groupes électrogènes	SDMO	-	-	-	*2800,00*	U		1,00			1,00	2,80		Autres DEEE contenant des substances dangereuses	20 01 35*	Déchets Equipements	Bon état général	Entre 10 et 50 ans	Potentiel de réemploi - réutilisation	Dépose à réaliser par une société spécialisée	Conditionnement sur palette	Potentiel de Recyclage	Dépose manuelle soignée	Contenant DEEE mis à disposition par l'Eco Organisme	Réemploi - Réutilisation	Recylcage Eco Organisme	
Pompe	Pompe amorçage fioul	-	-	-	*350,00*	U		1,00			1,00	0,35		Ferreux	17 04 05	Déchets Equipements	Bon état général	Entre 10 et 50 ans	Potentiel de réemploi - réutilisation	Démontage manuelle soignée	Stockage à plat sur palette	Potentiel de Recyclage	Dépose manuelle	Stockage en benne dédiée	Réemploi - Réutilisation	Centre de recyclage métaux et acier	
Pompe	Groupe de surpression	-	-	-	*100,00*	U		1,00			1,00	0,10		Ferreux	17 04 05	Déchets Equipements	Bon état général	Entre 10 et 50 ans	Potentiel de réemploi - réutilisation	Démontage manuelle soignée	Stockage à plat sur palette	Potentiel de Recyclage	Dépose manuelle	Stockage en benne dédiée	Réemploi - Réutilisation	Centre de recyclage métaux et acier	
Casette de climatisation	95x95cm	-	-	-	*35,00*	U		28,00	6,00		34,00	1,19		Génie climatique (chauffage, climatisation, ventilation)	20 01 36	Déchets Equipements	Bon état général	Entre 10 et 50 ans	Potentiel de réemploi - réutilisation	Dépose manuelle soignée	Contenant DEEE mis à disposition par l'Eco Organisme	Potentiel de Recyclage	Dépose manuelle soignée	Contenant DEEE mis à disposition par l'Eco Organisme	Réemploi - Réutilisation	Recylcage Eco Organisme	-
Casette de climatisation	60x60cm	-	-	-	*20,00*	U		72,00	46,00		118,00	2,36		Génie climatique (chauffage, climatisation, ventilation)	20 01 36	Déchets Equipements	Bon état général	Entre 10 et 50 ans	Potentiel de réemploi - réutilisation	Dépose manuelle soignée	Contenant DEEE mis à disposition par l'Eco Organisme	Potentiel de Recyclage	Dépose manuelle soignée	Contenant DEEE mis à disposition par l'Eco Organisme	Réemploi - Réutilisation	Recylcage Eco Organisme	-
Casette de climatisation	Double cassette	-	-	-	*20,00*	U		3,00	5,00		8,00	0,16		Génie climatique (chauffage, climatisation, ventilation)	20 01 36	Déchets Equipements	Bon état général	Entre 10 et 50 ans	Potentiel de réemploi - réutilisation	Dépose manuelle soignée	Contenant DEEE mis à disposition par l'Eco Organisme	Potentiel de Recyclage	Dépose manuelle soignée	Contenant DEEE mis à disposition par l'Eco Organisme	Réemploi - Réutilisation	Recylcage Eco Organisme	-
Gaines de ventilation Aluminium	Dimensions 65X45cm	-	-	-	*12,00*	ml		11,00	75,48		86,48	1,04		Conduits de fluide et canalisations	17 04 02	Déchets Equipements	Bon état général	Entre 10 et 50 ans	Absence de potentiel de réemploi - réutilisation	-	-	Potentiel de Recyclage	Dépose manuelle	Stockage en benne dédiée	Centre de Recyclage des Métaux et Aciers	-	-
Gaines de ventilation Aluminium	Dimensions 65X70cm	-	-	-	*16,00*	ml		24,00			24,00	0,38		Conduits de fluide et canalisations	17 04 02	Déchets Equipements	Bon état général	Entre 10 et 50 ans	Absence de potentiel de réemploi - réutilisation	-	-	Potentiel de Recyclage	Dépose manuelle	Stockage en benne dédiée	Centre de Recyclage des Métaux et Aciers	-	-
Gaines de ventilation Aluminium	Dimensions 100X110cm	-	-	-	*26,00*	ml		25,00			25,00	0,65		Conduits de fluide et canalisations	17 04 02	Déchets Equipements	Bon état général	Entre 10 et 50 ans	Absence de potentiel de réemploi - réutilisation	-	-	Potentiel de Recyclage	Dépose manuelle	Stockage en benne dédiée	Centre de Recyclage des Métaux et Aciers	-	-
Gaines de ventilation Aluminium	Diamètre 40cm	-	-	-	*10,00*	ml		30,00			30,00	0,30		Conduits de fluide et canalisations	17 04 02	Déchets Equipements	Bon état général	Entre 10 et 50 ans	Absence de potentiel de réemploi - réutilisation	-	-	Potentiel de Recyclage	Dépose manuelle	Stockage en benne dédiée	Centre de Recyclage des Métaux et Aciers	-	-
Gaines de ventilation Aluminium	Estimatif global	-	-	-	*15,00*	ml	150,00	320,00	500,00		970,00	14,55		Conduits de fluide et canalisations	17 04 02	Déchets Equipements	Bon état général	Entre 10 et 50 ans	Absence de potentiel de réemploi - réutilisation	-	-	Potentiel de Recyclage	Dépose manuelle	Stockage en benne dédiée	Centre de Recyclage des Métaux et Aciers	-	-
CTA		-	-	-	*1000,00*	U	1,00	1,00			2,00	2,00	Cathédrale	Génie climatique (chauffage, climatisation, ventilation)	20 01 36	Déchets Equipements	Bon état général	Entre 2 et 10 ans	Potentiel de réemploi - réutilisation	Dépose manuelle soignée	Contenant DEEE mis à disposition par l'Eco Organisme	Potentiel de Recyclage	Dépose manuelle soignée	Contenant DEEE mis à disposition par l'Eco Organisme	Réemploi - Réutilisation	Recylcage Eco Organisme	

RELEVE TERRAIN	METRE	IDENTIFICATION DU TRAITEMENT

DESIGNATION					QUANTITE								DESCRIPTION					GESTION DES FILIERES								Illustration
Désignation usuelle	Caractéristiques		Masse Volumique Kg/m3	Masse Unitaire Kg/Unité	Métré Unité	Bâtiment A Tous niveaux	Bâtiment B Tous niveaux	Bâtiment C Tous niveaux	Extérieurs Tous niveaux	TOTAL	Poids total en To	Localisation / Commentaire	Catégorie Classification	Code Déchets	Typologie de déchets	Estimation de l'état sanitaire des PEMD	Age Estimatif du PEMD	PEM avec Potentiel de Réemploi / Réutilisation: Potentiel de réemploi/ réutilisation	Modalités de dépose	Modalité d'entreposage / stockage	Déchets: Potentiel de recyclage / valorisation énergétique / élimination	Modalités de dépose	Conditionnement	Filières à privilégier	Filières autres	
CTA	-	-	-	*800,00*	U		3,00			3,00	2,40		Génie climatique (chauffage, climatisation, ventilation)	20 01 36	Déchets Equipements	Bon état général	Entre 2 et 10 ans	**Potentiel de réemploi - réutilisation**	Dépose manuelle soignée	Contenant DEEE mis à disposition par l'Eco Organisme	Potentiel de Recyclage	Dépose manuelle soignée	Contenant DEEE mis à disposition par l'Eco Organisme	**Réemploi - Réutilisation**	Recylcage Eco Organisme	
CTA	-	-	-	*400,00*	U		1,00	1,00		2,00	0,80		Génie climatique (chauffage, climatisation, ventilation)	20 01 36	Déchets Equipements	Bon état général	Entre 2 et 10 ans	**Potentiel de réemploi - réutilisation**	Dépose manuelle soignée	Contenant DEEE mis à disposition par l'Eco Organisme	Potentiel de Recyclage	Dépose manuelle soignée	Contenant DEEE mis à disposition par l'Eco Organisme	**Réemploi - Réutilisation**	Recylcage Eco Organisme	-
Groupe froid	2 circuits	-	-	*800,00*	U		1,00			1,00	0,80	Cathédrale	Équipements de chauffage, climatisation ou frigorifiques contenant des fluides frigorigènes dangereux	20 01 35*	Déchets Equipements	Bon état général	Entre 2 et 10 ans	**Potentiel de réemploi - réutilisation**	Démontage manuelle par une entreprise spécialisé après purge des réseaux	Stockage sur palette filmée / cerclée	Potentiel de Recyclage	Dépose soignée Pompage et Dégazage à prévoir	Contenant DEEE mis à disposition par l'Eco Organisme	**Réemploi - Réutilisation**	Recylcage Eco Organisme	
Pompe		-	-	*80,00*	U		6,00			6,00	0,48	Cathédrale	Ferreux	17 04 05	Déchets Equipements	Bon état général	Entre 10 et 50 ans	**Potentiel de réemploi - réutilisation**	Démontage manuelle soignée	Stockage à plat sur palette	Potentiel de Recyclage	Dépose manuelle	Stockage en benne dédiée	**Réemploi - Réutilisation**	Centre de recyclage métaux et acier	-
Conduit Cuivre		-	-	*5,00*	ml	450,00	220,00	160,00		830,00	4,15		Conduits de fluide et canalisations	17 04 01	Déchets Equipements	Bon état général	Entre 10 et 50 ans	Absence de potentiel de réemploi - réutilisation	-	-	Potentiel de Recyclage	Dépose manuelle	Stockage en benne dédiée	Centre de Recyclage des Métaux et Aciers	-	-
Armoires électrique		-	-	*110,00*	U	12,00	4,00			16,00	1,76		Équipement divers (ascenseurs, armoires TGBT, ...)	20 01 36	Déchets Equipements	Bon état général	Entre 10 et 50 ans	**Potentiel de réemploi - réutilisation**	Dépose à réaliser par une société spécialisée	Conditionnement sur palette	Potentiel de Recyclage	Dépose manuelle soignée	Contenant DEEE mis à disposition par l'Eco Organisme	**Réemploi - Réutilisation**	Recylcage Eco Organisme	
Armoires électrique		-	-	*35,00*	U	18,00	8,00	4,00		30,00	1,05		Équipement divers (ascenseurs, armoires TGBT, ...)	20 01 36	Déchets Equipements	Bon état général	Entre 10 et 50 ans	**Potentiel de réemploi - réutilisation**	Dépose à réaliser par une société spécialisée	Conditionnement sur palette	Potentiel de Recyclage	Dépose manuelle soignée	Contenant DEEE mis à disposition par l'Eco Organisme	**Réemploi - Réutilisation**	Recylcage Eco Organisme	-
Echelle industrielle	Ensemble échelle à crénoline + plateforme de soutient CTA	-	-	*1150,00*	U		1,00			1,00	1,15		Ferreux	17 04 05	DND	Bon état général	Entre 10 et 50 ans	**Potentiel de réemploi - réutilisation**	Démontage manuelle soignée	Stockage à plat sur palette	Potentiel de Recyclage	Dépose manuelle	Stockage en benne dédiée	**Réemploi - Réutilisation**	Centre de recyclage métaux et acier	
monte charge	Ascenseurs OTIS 750kg (Cabine, chassis, moteur, rails de guidage, armoire de commande)	-	-	*2800,00*	U	3,00	2,00			5,00	14,00		Équipement divers (ascenseurs, armoires TGBT, ...)	17 04 07	Déchets Equipements	Bon état général	Entre 10 et 50 ans	**Potentiel de réemploi - réutilisation**	Démontage à prévoir par un ascensoriste	Stockage à prévoir par un ascensoriste	Potentiel de Recyclage	Dépose manuelle - séparation des différents type de matériaux	Stockage en benne dédiée	**Réemploi - Réutilisation**	Centre de recyclage métaux et acier	
conduit acier calorifugé	Diamètre 20cm	-	-	*30,00*	ml	225,00	75,00			300,00	9,00		Conduits de fluide et canalisations	17 04 05	Déchets Equipements	Bon état général	Entre 10 et 50 ans	Absence de potentiel de réemploi - réutilisation	-	-	Potentiel de Recyclage	Dépose manuelle	Stockage en benne dédiée	Centre de Recyclage des Métaux et Aciers	-	-
conduit acier calorifugé	Diamètre 40cm	-	-	*55,00*	ml	120,00	35,00			155,00	8,53		Conduits de fluide et canalisations	17 04 05	Déchets Equipements	Bon état général	Entre 10 et 50 ans	Absence de potentiel de réemploi - réutilisation	-	-	Potentiel de Recyclage	Dépose manuelle	Stockage en benne dédiée	Centre de Recyclage des Métaux et Aciers	-	-
Conduite Fonte Diam. 200 mm		-	-	*23,10*	ml	136,00	75,00	56,00		267,00	6,17		Autres, non ferreux	17 04 07	Déchets Equipements	Bon état général	Entre 10 et 50 ans	Absence de potentiel de réemploi - réutilisation	-	-	Potentiel de Recyclage	Dépose mécanique	Stockage en benne dédiée	Centre de recyclage métaux et acier	-	-
Conduite PVC Diam. 50 mm		-	-	*0,42*	ml	150,00	80,00	50,00		280,00	0,12		PVC	17 02 03	Déchets Equipements	Bon état général	Entre 10 et 50 ans	Absence de potentiel de réemploi - réutilisation	-	-	Potentiel de Recyclage	Dépose mécanique	Stockage en benne dédiée	Centre de recyclage des plastiques	-	-
Conduite PVC Diam. 100 mm		-	-	*1,56*	ml	300,00	150,00	100,00		550,00	0,86		PVC	17 02 03	Déchets Equipements	Bon état général	Entre 10 et 50 ans	Absence de potentiel de réemploi - réutilisation	-	-	Potentiel de Recyclage	Dépose mécanique	Stockage en benne dédiée	Centre de recyclage des plastiques	-	-

RELEVE TERRAIN	METRE	IDENTIFICATION DU TRAITEMENT

DESIGNATION						QUANTITE							DESCRIPTION					GESTION DES FILIERES							Illustration
Désignation usuelle		Caractéristiques		Masse Volumique Kg/m3	Masse Unitaire Kg/Unité	Métré						Poids total en To	Localisation / Commentaire	Catégorie			Estimation de l'état sanitaire des PEMD	Age Estimatif du PEMD	PEM avec Potentiel de Réemploi / Réutilisation			Déchets			Filières à privilégier	Filières autres	
						Unité	Bâtiment A Tous niveaux	Bâtiment B Tous niveaux	Bâtiment C Tous niveaux	Extérieurs Tous niveaux	TOTAL			Classification	Code Déchets	Typologie de déchets			Potentiel de réemploi/ réutilisation	Modalités de dépose	Modalité d'entreposage / stockage	Potentiel de recyclage / valorisation énergétique / élimination	Modalités de dépose	Conditionnement			
Conduite PVC Diam.110 mm		-	-	-	*1,64*	ml				297,00	297,00	0,49		PVC	17 02 03	Déchets Equipements	Bon état général	Entre 10 et 50 ans	Absence de potentiel de réemploi - réutilisation	-	-	Potentiel de Recyclage	Dépose mécanique	Stockage en benne dédiée	Centre de recyclage des plastiques	-	-
Conduite PVC Diam. 200 mm		-	-	-	*3,50*	ml	80,00	50,00	120,00		250,00	0,88		PVC	17 02 03	Déchets Equipements	Bon état général	Entre 10 et 50 ans	Absence de potentiel de réemploi - réutilisation	-	-	Potentiel de Recyclage	Dépose mécanique	Stockage en benne dédiée	Centre de recyclage des plastiques	-	-
Equipement Technique	Ballon 300L	-	-	-	*150,00*	U		1,00			1,00	0,15		Ferreux	17 09 04	DI	Bon état général	Entre 10 et 50 ans	**Potentiel de réemploi - réutilisation**	Dépose manuelle Nécessité de prévoir une vérification de l'équipement avant réemploi	Stockage sur palette filmée et cerclée	Potentiel de Recyclage	Dépose manuelle	Stockage en bennes dédiées	**Réemploi - Réutilisation**	Recyclage des DEA REP DEA	
Transformateur d'énergie	Transformateur	-	-	-	*500,00*	U	5,00	2,00	1,00	2,00	10,00	5,00		Autres DEEE contenant des substances dangereuses	20 01 35*	Déchets Equipements	Bon état général	Entre 2 et 10 ans	**Potentiel de réemploi - réutilisation**	Dépose à réaliser par une société spécialisée	Conditionnement sur palette	Potentiel de Recyclage	Dépose manuelle soignée	Contenant DEEE mis à disposition par l'Eco Organisme	**Réemploi - Réutilisation**	Recyclage Eco Organisme	-
Armoires électrique	Armoire HTA	-	-	-	*300,00*	U	1,00			1,00	2,00	0,60		Équipement divers (ascenseurs, armoires TGBT, …)	20 01 36	Déchets Equipements	Bon état général	Entre 2 et 10 ans	**Potentiel de réemploi - réutilisation**	Dépose à réaliser par une société spécialisée	Conditionnement sur palette	Potentiel de Recyclage	Dépose manuelle soignée	Contenant DEEE mis à disposition par l'Eco Organisme	**Réemploi - Réutilisation**	Recyclage Eco Organisme	-
Armoires électrique	Armoire électrique 3 portes	-	-	-	*250,00*	U	1,00	1,00		1,00	3,00	0,75		Équipement divers (ascenseurs, armoires TGBT, …)	20 01 36	Déchets Equipements	Bon état général	Entre 2 et 10 ans	**Potentiel de réemploi - réutilisation**	Dépose à réaliser par une société spécialisée	Conditionnement sur palette	Potentiel de Recyclage	Dépose manuelle soignée	Contenant DEEE mis à disposition par l'Eco Organisme	**Réemploi - Réutilisation**	Recyclage Eco Organisme	-
Armoires électrique	Cellules HTA (3 modules)	-	-	-	*300,00*	U	1,00	1,00		1,00	3,00	0,90		Équipement divers (ascenseurs, armoires TGBT, …)	20 01 36	Déchets Equipements	Bon état général	Entre 2 et 10 ans	**Potentiel de réemploi - réutilisation**	Dépose à réaliser par une société spécialisée	Conditionnement sur palette	Potentiel de Recyclage	Dépose manuelle soignée	Contenant DEEE mis à disposition par l'Eco Organisme	**Réemploi - Réutilisation**	Recyclage Eco Organisme	-
Pompe	Pompe de distribution eau glacée	-	-	-	*30,00*	U	12,00				12,00	0,36		Génie climatique (chauffage, climatisation, ventilation)	17 04 05	Déchets Equipements	Bon état général	Entre 10 et 50 ans	**Potentiel de réemploi - réutilisation**	Démontage manuelle soignée	Stockage à plat sur palette	Potentiel de Recyclage	Dépose manuelle	Stockage en benne dédiée	**Réemploi - Réutilisation**	Centre de recyclage métaux et acier	
Pompe	Pompe de distribution eau chaude	-	-	-	*30,00*	U	12,00				12,00	0,36		Génie climatique (chauffage, climatisation, ventilation)	17 04 05	Déchets Equipements	Bon état général	Entre 10 et 50 ans	**Potentiel de réemploi - réutilisation**	Démontage manuelle soignée	Stockage à plat sur palette	Potentiel de Recyclage	Dépose manuelle	Stockage en benne dédiée	**Réemploi - Réutilisation**	Centre de recyclage métaux et acier	-
Pompe	Pompe jumelée	-	-	-	*30,00*	U	6,00	2,00			8,00	0,24		Ferreux	17 04 05	Déchets Equipements	Bon état général	Entre 10 et 50 ans	**Potentiel de réemploi - réutilisation**	Démontage manuelle soignée	Stockage à plat sur palette	Potentiel de Recyclage	Dépose manuelle	Stockage en benne dédiée	**Réemploi - Réutilisation**	Centre de recyclage métaux et acier	
CTA	Caisson de ventilation	-	-	-	*500,00*	U			2,00		2,00	1,00		Génie climatique (chauffage, climatisation, ventilation)	20 01 36	Déchets Equipements	Bon état général	Entre 10 et 50 ans	**Potentiel de réemploi - réutilisation**	Dépose manuelle soignée	Contenant DEEE mis à disposition par l'Eco Organisme	Potentiel de Recyclage	Dépose manuelle soignée	Contenant DEEE mis à disposition par l'Eco Organisme	**Réemploi - Réutilisation**	Recyclage Eco Organisme	
Equipement Technique	(Hotte d'extraction inox avec filtres,Table réfrigérée, Évier inox avec bac, Sauteuse basculante inox, Armoire réfrigérée verticale, Étagères inox + ustensiles, Tables inox)	-	-	-	*1000,00*	U	1,00				1,00	1,00	Cuisine	Mélange de DND	17 09 04	Mélange de DND	Bon état général	Entre 10 et 50 ans	**Potentiel de réemploi - réutilisation**	Dépose manuelle Nécessité de prévoir une vérification de l'équipement avant réemploi	Stockage sur palette filmée et cerclée	Potentiel de Recyclage	Dépose manuelle	Stockage en bennes dédiées	**Réemploi - Réutilisation**	Recyclage des DEA REP DEA	
Garde-corps		-	-	-	*13,00*	ml				283,60	283,60	3,69	Parking	Ferreux	17 04 05	DND	Bon état général	Entre 10 et 50 ans	**Potentiel de réemploi - réutilisation**	Démontage manuelle soignée	Stockage à plat sur palette	Potentiel de Recyclage	Dépose manuelle	Stockage en benne dédiée	**Réemploi - Réutilisation**	Centre de recyclage métaux et acier	-
Garde-corps	Barrière vélo	-	-	-	*2,00*	u				18,00	18,00	0,04	Parking	Ferreux	17 04 05	DND	Bon état général	Entre 10 et 50 ans	**Potentiel de réemploi - réutilisation**	Démontage manuelle soignée	Stockage à plat sur palette	Potentiel de Recyclage	Dépose manuelle	Stockage en benne dédiée	**Réemploi - Réutilisation**	Centre de recyclage métaux et acier	-

RELEVE TERRAIN	METRE	IDENTIFICATION DU TRAITEMENT

DESIGNATION					QUANTITE							DESCRIPTION					GESTION DES FILIERES						Illustration
Désignation usuelle		Caractéristiques		Masse Volumique Kg/m3	Masse Unitaire Kg/Unité	Métré Unité	Bâtiment A Tous niveaux	Bâtiment B Tous niveaux	Bâtiment C Tous niveaux	Extérieurs Tous niveaux	TOTAL	Poids total en To	Localisation / Commentaire	Catégorie Classification	Catégorie Code Déchets	Catégorie Typologie de déchets	Estimation de l'état sanitaire des PEMD	Age Estimatif du PEMD	PEM avec Potentiel de Réemploi / Réutilisation : Potentiel de réemploi/ réutilisation	PEM avec Potentiel de Réemploi / Réutilisation : Modalités de dépose	PEM avec Potentiel de Réemploi / Réutilisation : Modalité d'entreposage / stockage	Déchets : Potentiel de recyclage / valorisation énergétique / élimination	Déchets : Modalités de dépose	Déchets : Conditionnement	Filières à privilégier	Filières autres	
Garde-corps	Hauteur 100cm	-	-	-	*13,00*	ml	160,00	208,28	434,88	15,24	818,40	10,64		Ferreux	17 04 05	DND	Bon état général	Entre 10 et 50 ans	Potentiel de réemploi - réutilisation	Démontage manuelle soignée	Stockage à plat sur palette	Potentiel de Recyclage	Dépose manuelle	Stockage en benne dédiée	Réemploi - Réutilisation	Centre de recyclage métaux et acier	-
Bardage bois		Epaisseur (mm)	*5,00*	*9,40*		m2				667,80	667,80	0,03		Bois B : BR2	17 02 01	DND	Bon état général	Entre 10 et 50 ans	Potentiel de réemploi - réutilisation	Dépose manuelle soignée	Conditionnement sur palette cerclée	Potentiel de Recyclage	Dépose manuelle	Stockage en benne dédiée	Réemploi - Réutilisation	Centre de recyclage des déchets bois	
bardage bac acier		Epaisseur (mm)	*3,00*	*9,40*		m2			638,00	79,33	717,33	0,02	façade Bât. C/TGBT Ext.	Ferreux	17 04 05	DND	Bon état général	Entre 10 et 50 ans	Potentiel de réemploi - réutilisation	Dépose manuelle soignée	Conditionnement sur palette cerclée	Potentiel de Recyclage	Dépose mécanique	Stockage en benne dédiée	Réemploi - Réutilisation	Centre de recyclage métaux et acier	
Garde-corps	Barreaux anti intrusion sur fenêtre de façade	-	-	-	*13,00*	U			168,00		168,00	2,18		Ferreux	17 04 05	DND	Bon état général	Entre 10 et 50 ans	Potentiel de réemploi - réutilisation	Démontage manuelle soignée	Stockage à plat sur palette	Potentiel de Recyclage	Dépose manuelle	Stockage en benne dédiée	Réemploi - Réutilisation	Centre de recyclage métaux et acier	-
complexe bitume + isolant		-	-	-	*10,50*	m2	968,16	1830,44	2648,41	45,76	5492,77	57,67		Autres matériaux complexes	0	DND	Bon état général	Entre 10 et 50 ans	Absence de potentiel de réemploi - réutilisation	-	-	Elimination	Dépose manuelle	Stockage en benne dédiée	CSD Classe 2 - ISDND	-	-
revêtement bitumineux	Relevé bitumineux + alu	-	-	-	*1,80*	m2	72,52	121,20	200,30	9,35	403,37	0,73		Revêtements d'étanchéité bitumineux	17 06 04	DND	Bon état général	Entre 10 et 50 ans	Absence de potentiel de réemploi - réutilisation	-	-	Elimination	Dépose manuelle	Stockage en benne dédiée	CSD Classe 2 - ISDND	-	-

« LE GALILEE »
22 rue Galilée 92350
LE PLESSIS ROBINSON

RELEVE TERRAIN					METRE											IDENTIFICATION DU TRAITEMENT							
DESIGNATION					QUANTITE							DESCRIPTION				GESTION DES FILIERES							Illustration
Désignation usuelle		Caractéristiques		Masse Volumique Kg/m3	Masse Unitaire Kg/Unité	Unité	Métré Bâtiment A Tous niveaux	Bâtiment B Tous niveaux	Bâtiment C Tous niveaux	Extérieurs Tous niveaux	TOTAL	Poids total en To	Localisation / Commentaire	Catégorie Classification	Code Déchets	Typologie de déchets	Estimation de l'état sanitaire des PEMD	Age Estimatif du PEMD	PEM avec Potentiel de Réemploi / Réutilisation Potentiel de réemploi/ réutilisation	Modalités de dépose	Modalité d'entreposage / stockage	Déchets Potentiel de recyclage / valorisation énergétique / élimination	Modalités de dépose	Conditionnement	Filières à privilégier	Filières autres	
Déchets Résiduel																										
enrobé	Epaisseur moyenne théorique	Epaisseur (cm)	*5,00*	*2500,00*	-	m2				9520,00	9520,00	1190,00		Mélange bitumineux ne contenant pas de goudron	17 03 02	DI	Bon état général	Entre 10 et 50 ans	Absence de potentiel de réemploi - réutilisation	-	-	Potentiel de Recyclage	Dépose mécanique - vérifier l'absence de HAP	Stockage en Vrac	Centre de recyclage des inertes	-	

VI. PLANS & SCHEMA

REZ-DE-JARDIN
Bâtiment A

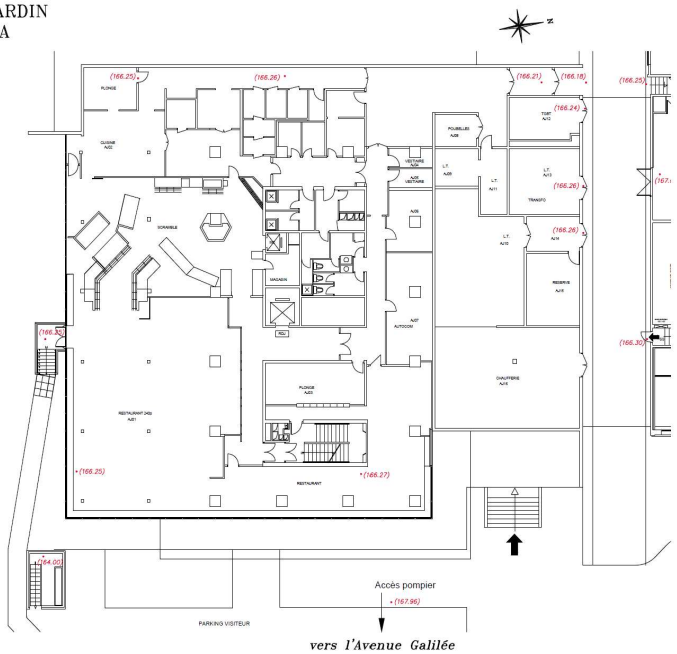

Document fourni.

DANIEL LEGRAND	Dossier	Commande	Réf. Informatique	Dressé le	Echelle
	20584	87630	NIACRIA9	12/12/2012	-

Adresse : 33, rue du Docteur Finlay – 75015 PARIS
Téléphone : 01.40.59.80.80 – Télécopie : 01.40.59.09.59
e-mail : contact@dlegrand.com

LEGENDE
*(10.00) : Cote altimétrique exprimée en mètres relevée par notre cabinet en décembre 2012

REZ-DE-CHAUSSEE
Bâtiment A

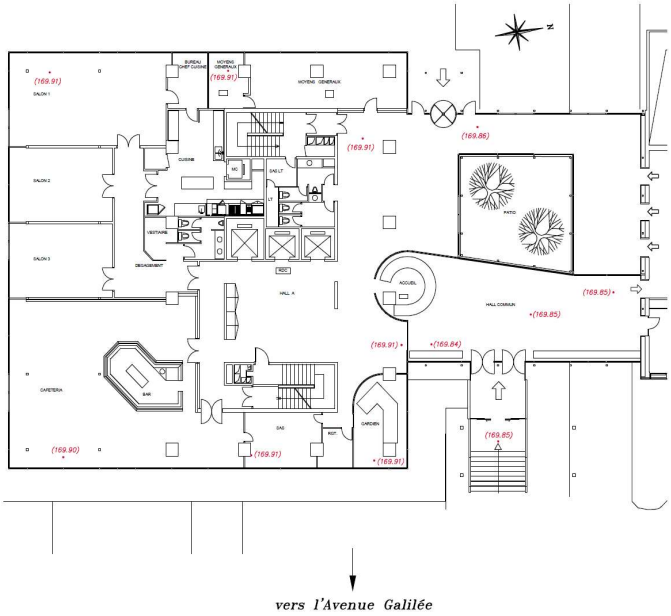

Document fourni.

DANIEL LEGRAND	Dossier	Commande	Réf. Informatique	Dressé le	Echelle
	20584	87630	NI_ARCA9	10/12/2012	-

Adresse : 33, rue du Docteur Finlay – 75015 PARIS
Téléphone : 01.40.59.80.80 – Télécopie : 01.40.59.09.59
e-mail : contact@dlegrand.com

LEGENDE
*(10.00) : Cote altimétrique exprimée en mètres relevée par notre cabinet en décembre 2012

« LE GALILEE »
22 rue Galilée 92350
LE PLESSIS ROBINSON

Référence :
Diagnostic PEMD

1er ETAGE
Bâtiment A

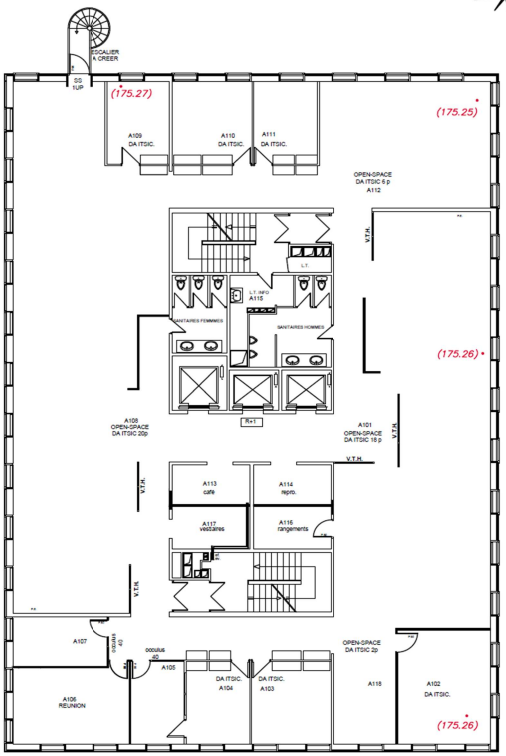

vers l'Avenue Galilée

LEGENDE

• (10.00) : Cote altimétrique exprimée en mètres relevée par notre cabinet en décembre 2012

Document fourni.

DANIEL LEGRAND Géomètres-Experts Fonciers	Dossier	Commande	Réf. Informatique	Dressé le	Echelle
	20584	87630	NI_A01A9	10/12/2012	–

Adresse : 33, rue du Docteur Finlay – 75015 PARIS
Téléphone : 01.40.59.80.30 – Télécopie : 01.40.59.09.59
e-mail : contact@dlegrand.com

2ème ETAGE
Bâtiment A

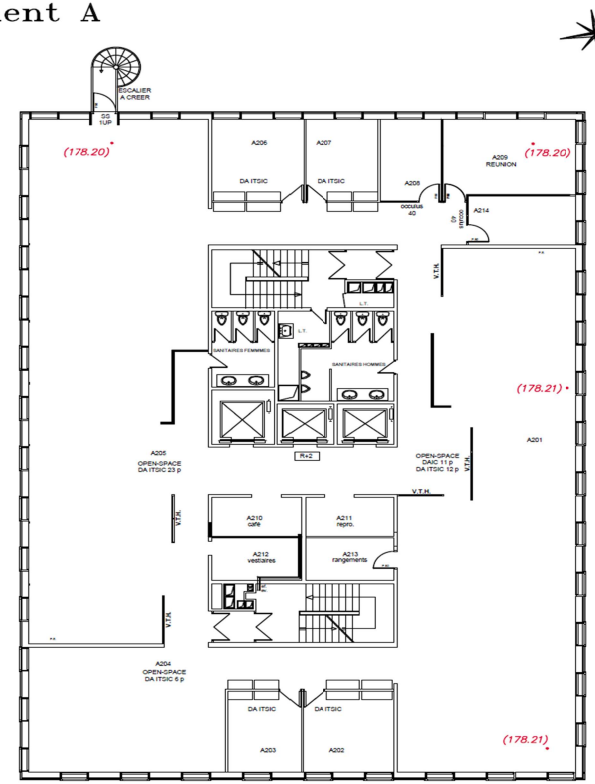

vers l'Avenue Galilée

LEGENDE

• (10.00) : Cote altimétrique exprimée en mètres relevée par notre cabinet en décembre 2012

Document fourni.

DANIEL LEGRAND Géomètres-Experts Fonciers	Dossier	Commande	Réf. Informatique	Dressé le	Echelle
	20584	87630	NI_A02A9	10/12/2012	–

Adresse : 33, rue du Docteur Finlay – 75015 PARIS
Téléphone : 01.40.59.80.80 – Télécopie : 01.40.59.09.59
e-mail : contact@dlegrand.com

« LE GALILEE »
22 rue Galilée 92350
LE PLESSIS ROBINSON

Référence :
Diagnostic PEMD

3ème ETAGE
Bâtiment A

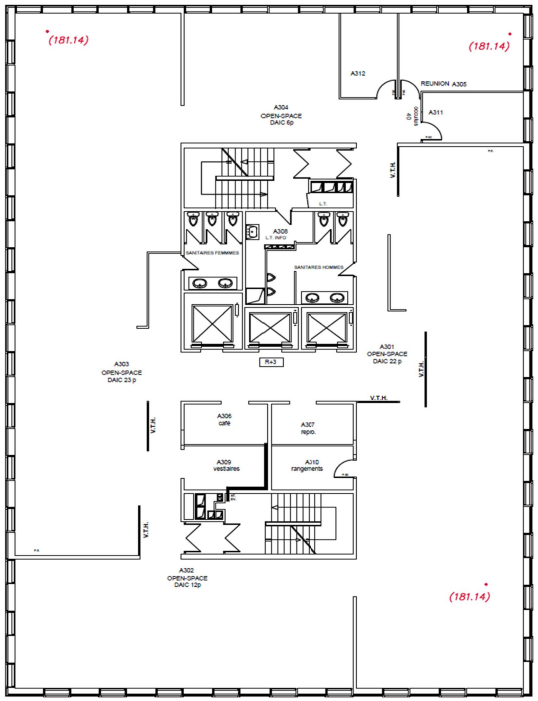

vers l'Avenue Galilée

LEGENDE

Document fourni.

• (10.00) : Cote altimétrique exprimée en mètres relevée par notre cabinet en décembre 2012

DANIEL LEGRAND
GéomÈtres-Experts Fonciers

Dossier	Commande	Réf. Informatique	Dressé le	Echelle
20584	87630	NI_A03A9	10/12/2012	–

Adresse : 33, rue du Docteur Finlay – 75015 PARIS
Téléphone : 01.40.59.80.80 – Télécopie : 01.40.59.09.59
e-mail : contact@dlegrand.com

4ème ETAGE
Bâtiment A

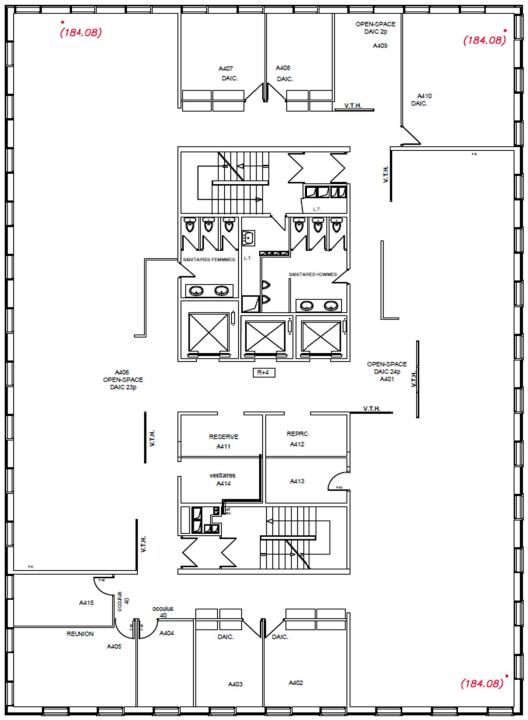

vers l'Avenue Galilée

LEGENDE

Document fourni.

• (10.00) : Cote altimétrique exprimée en mètres relevée par notre cabinet en décembre 2012

DANIEL LEGRAND
GéomÈtres-Experts Fonciers

Dossier	Commande	Réf. Informatique	Dressé le	Echelle
20584	87630	NI_A04A9	10/12/2012	–

Adresse : 33, rue du Docteur Finlay – 75015 PARIS
Téléphone : 01.40.59.80.80 – Télécopie : 01.40.59.09.59
e-mail : contact@dlegrand.com

« LE GALILEE »
22 rue Galilée 92350
LE PLESSIS ROBINSON

Référence :
Diagnostic PEMD

5ème ETAGE
Bâtiment A

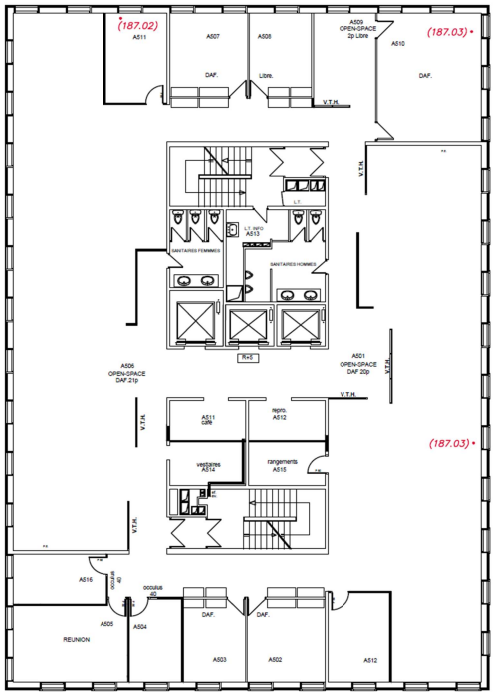

vers l'Avenue Galilée

LEGENDE

• (10.00) : Cote altimétrique exprimée en mètres relevée par notre cabinet en décembre 2012

Document fourni.

DANIEL LEGRAND
Géomètres-Experts Fonciers

Dossier	Commande	Réf. Informatique	Dressé le	Echelle
20584	87630	NI_A05A9	10/12/2012	–

Adresse : 33, rue du Docteur Finlay – 75015 PARIS
Téléphone : 01.40.59.80.80 – Télécopie : 01.40.59.09.59
e-mail : contact@dlegrand.com

6ème ETAGE
Bâtiment A

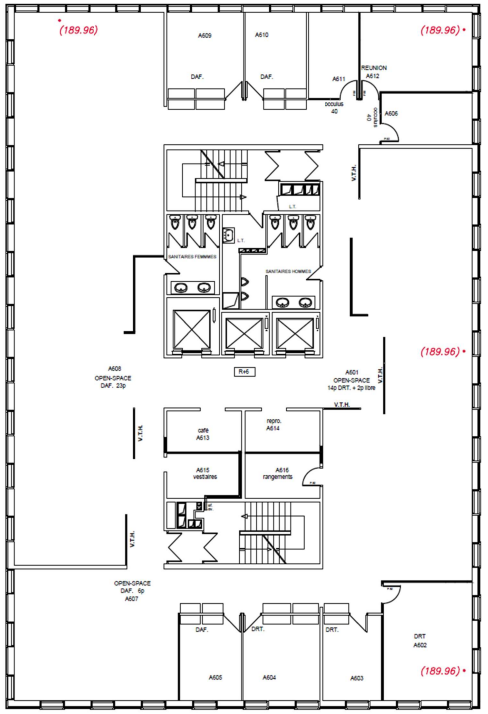

vers l'Avenue Galilée

LEGENDE

• (10.00) : Cote altimétrique exprimée en mètres relevée par notre cabinet en décembre 2012

Document fourni.

DANIEL LEGRAND
Géomètres-Experts Fonciers

Dossier	Commande	Réf. Informatique	Dressé le	Echelle
20584	87630	NI_A06A9	10/12/2012	–

Adresse : 33, rue du Docteur Finlay – 75015 PARIS
Téléphone : 01.40.59.80.80 – Télécopie : 01.40.59.09.59
e-mail : contact@dlegrand.com

7ème ETAGE
Bâtiment A

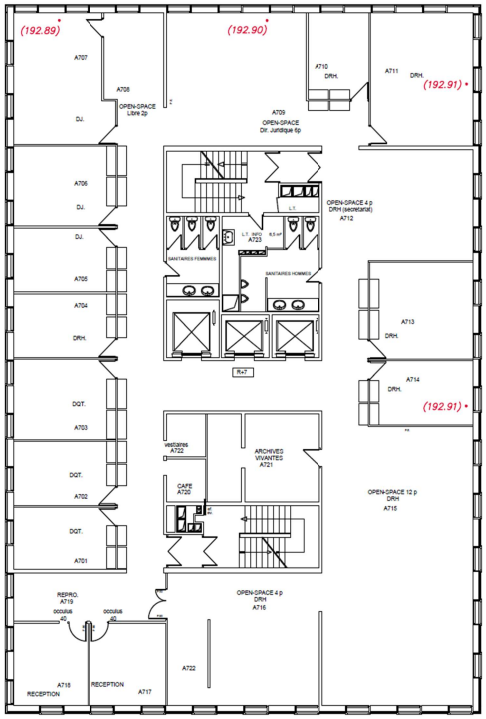

vers l'Avenue Galilée

LEGENDE

• (10.00) : Cote altimétrique exprimée en mètres relevée par notre cabinet en décembre 2012

Document fourni.

DANIEL LEGRAND Géomètres-Experts Fonciers	Dossier	Commande	Réf. Informatique	Dressé le	Echelle
	20584	87630	NI_A07A9	10/12/2012	–

Adresse : 33, rue du Docteur Finlay – 75015 PARIS
Téléphone : 01.40.59.80.80 – Télécopie : 01.40.59.09.59
e-mail : contact@dlegrand.com

8ème ETAGE
Bâtiment A

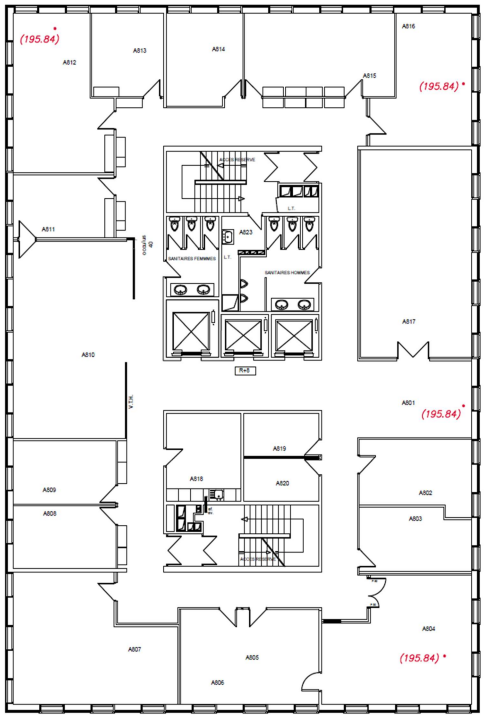

vers l'Avenue Galilée

LEGENDE

• (10.00) : Cote altimétrique exprimée en mètres relevée par notre cabinet en décembre 2012

Document fourni.

DANIEL LEGRAND Géomètres-Experts Fonciers	Dossier	Commande	Réf. Informatique	Dressé le	Echelle
	20584	87630	NI_A08A9	10/12/2012	–

Adresse : 33, rue du Docteur Finlay – 75015 PARIS
Téléphone : 01.40.59.80.80 – Télécopie : 01.40.59.09.59
e-mail : contact@dlegrand.com

« LE GALILEE »
22 rue Galilée 92350
LE PLESSIS ROBINSON

REZ-DE-JARDIN
Bâtiment B

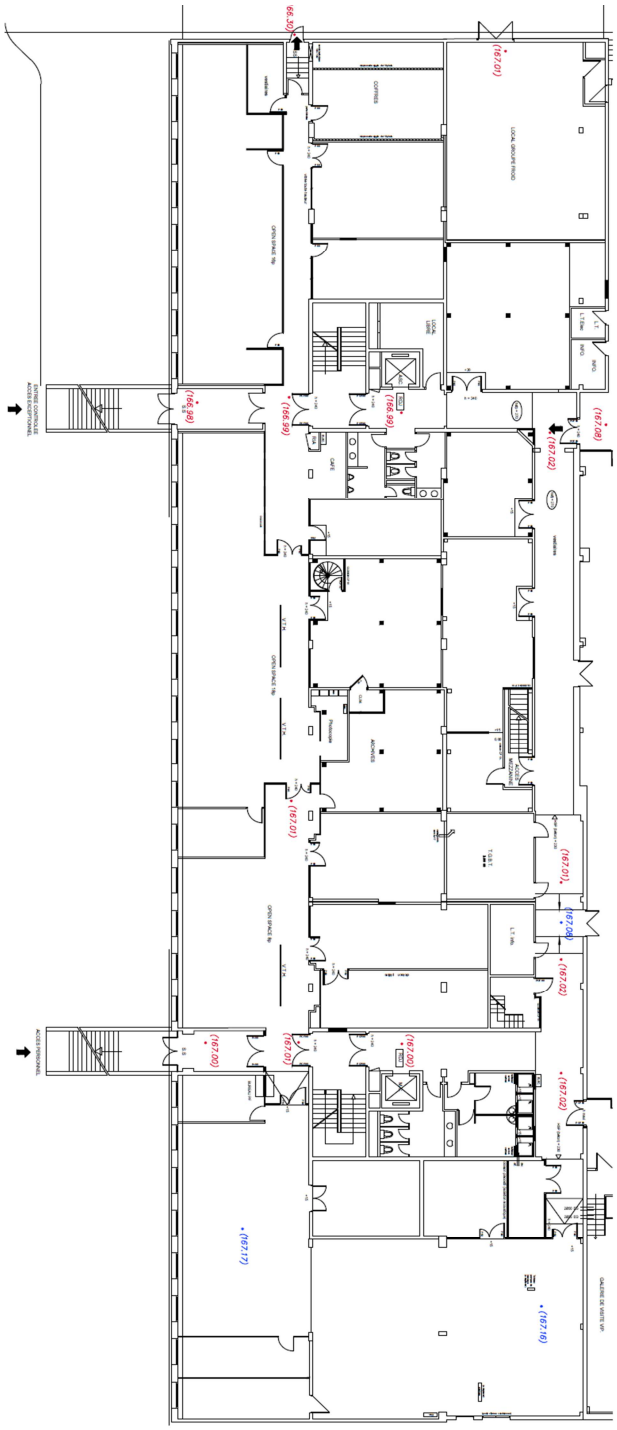

vers l'Avenue Galilée

Document fourni.

Dossier	Commande	Réf. Informatique	Dressé le	Echelle
20584	87630	NIACRJA9	25/10/2012	-

DANIEL LEGRAND
Géomètres-Experts Associés

Adresse : 93, rue du Docteur Finlay – 75015 PARIS
Téléphone : 01.40.59.60.60 – Télécopie : 01.40.59.09.59
e-mail : contact@dlegrand.com

LEGENDE

• (10.00) : Altitude de plancher bas exprimée en mètres relevée par notre cabinet en décembre 2012

• (10.00) : Altitude de faux plancher exprimée en mètres relevée par notre cabinet en décembre 2012

« LE GALILEE »
22 rue Galilée 92350
LE PLESSIS ROBINSON

Référence :
Diagnostic PEMD

REZ-DE-CHAUSSEE
Bâtiment B

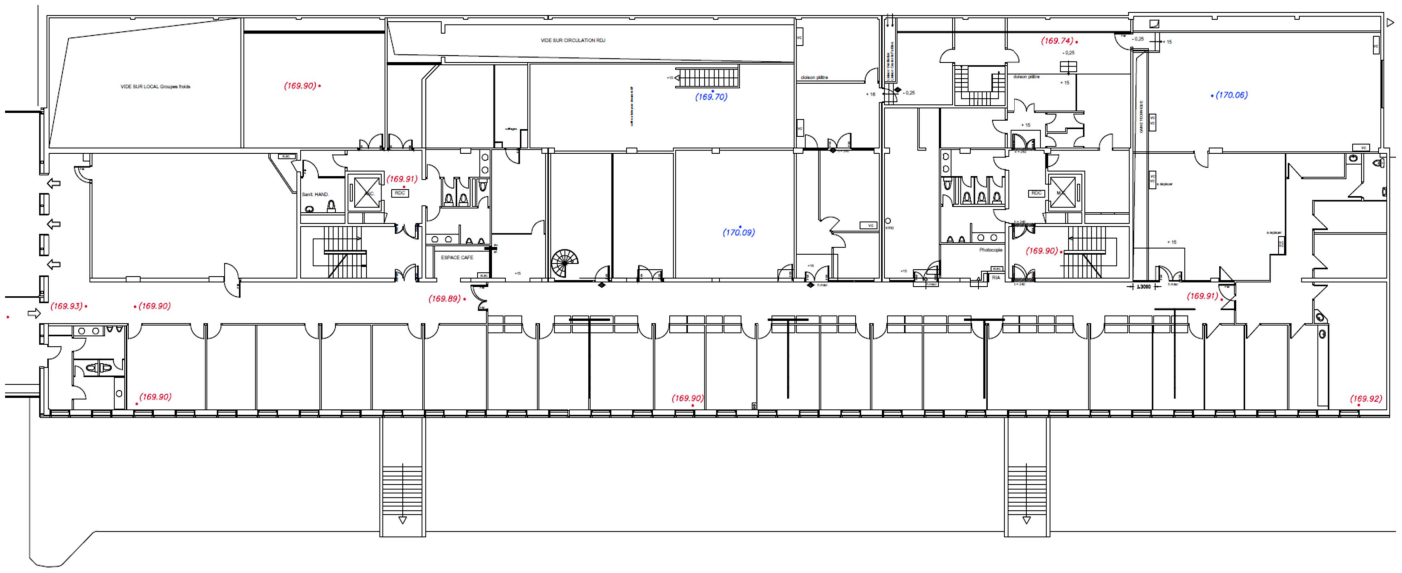

vers l'Avenue Galilée

Document fourni.

DANIEL LEGRAND Géomètres-Experts Fonciers	Dossier	Commande	Réf. Informatique	Dressé le	Echelle
	20584	87630	NIABRCA9	12/12/2012	–

Adresse : 33, rue du Docteur Finlay – 75015 PARIS
Téléphone : 01.40.59.80.80 – Télécopie : 01.40.59.09.59
e-mail : contact@dlegrand.com

LEGENDE

•(10.00) : Altitude de plancher bas exprimée en mètres relevée par notre cabinet en décembre 2012

•(10.00) : Altitude de faux plancher exprimée en mètres relevée par notre cabinet en décembre 2012

« LE GALILEE »
22 rue Galilée 92350
LE PLESSIS ROBINSON

Référence :
Diagnostic PEMD

1er ETAGE
Bâtiment B

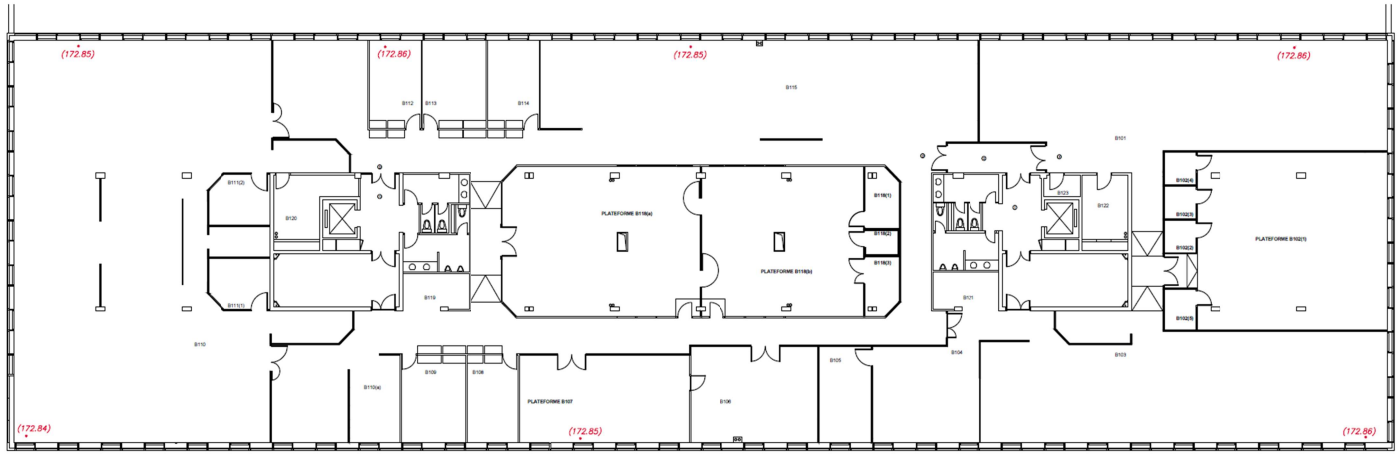

vers l'Avenue Galilée

Document fourni.

DANIEL LEGRAND Géomètres-Experts Fonciers	Dossier	Commande	Réf. Informatique	Dressé le	Echelle
	20584	87630	NI_B01A9	12/12/2012	–

Adresse : 33, rue du Docteur Finlay – 75015 PARIS
Téléphone : 01.40.59.80.80 – Télécopie : 01.40.59.09.59
e-mail : contact@dlegrand.com

LEGENDE

• (10.00) : Altitude de plancher bas exprimée en mètres relevée par notre cabinet en décembre 2012

• (10.00) : Altitude de faux plancher exprimée en mètres relevée par notre cabinet en décembre 2012

« LE GALILEE »
22 rue Galilée 92350
LE PLESSIS ROBINSON

Référence :
Diagnostic PEMD

2ème ETAGE
Bâtiment B

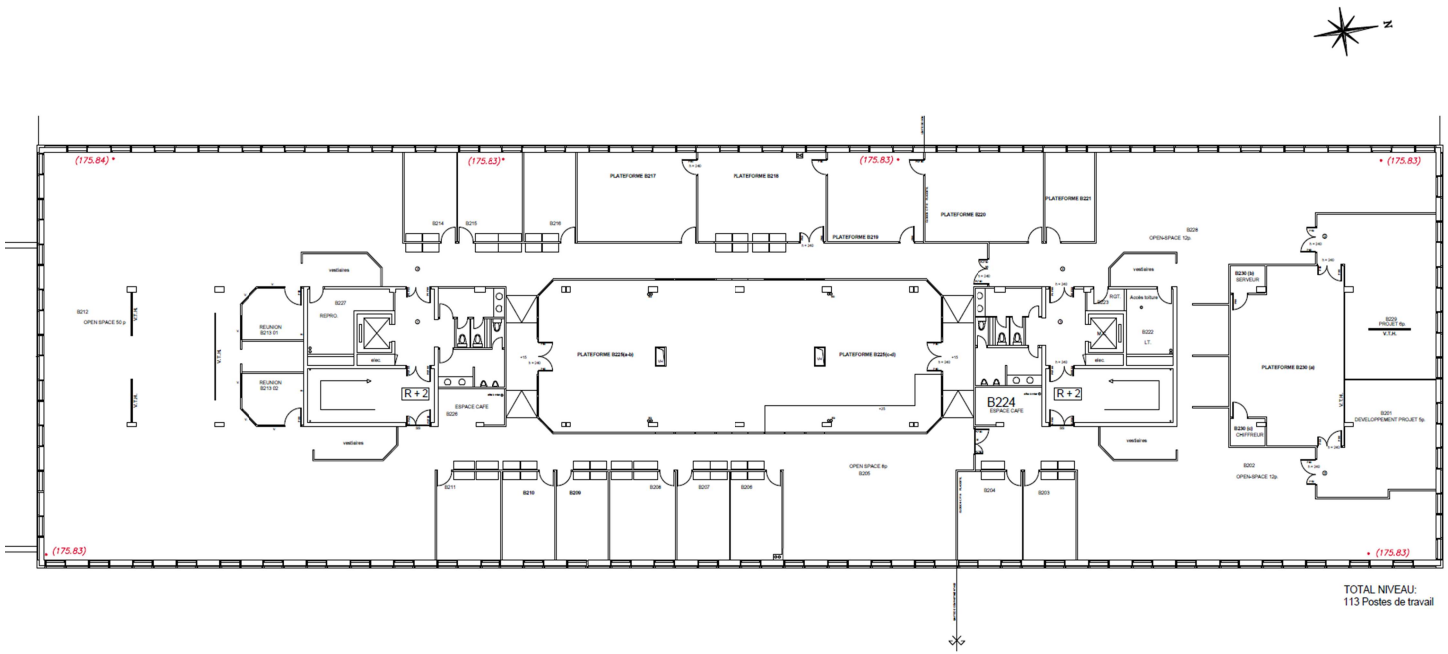

vers l'Avenue Galilée

Document fourni.

DANIEL LEGRAND Géomètres-Experts Fonciers	Dossier	Commande	Réf. Informatique	Dressé le	Echelle
	20584	87630	NI_B02A9	12/12/2012	–

Adresse : 33, rue du Docteur Finlay – 75015 PARIS
Téléphone : 01.40.59.80.80 – Télécopie : 01.40.59.09.59
e-mail : contact@dlegrand.com

LEGENDE

• (10.00) : Altitude de plancher bas exprimée en mètres relevée par notre cabinet en décembre 2012

• (10.00) : Altitude de faux plancher exprimée en mètres relevée par notre cabinet en décembre 2012

« LE GALILEE »
22 rue Galilée 92350
LE PLESSIS ROBINSON

REZ-DE-JARDIN
Bâtiment C

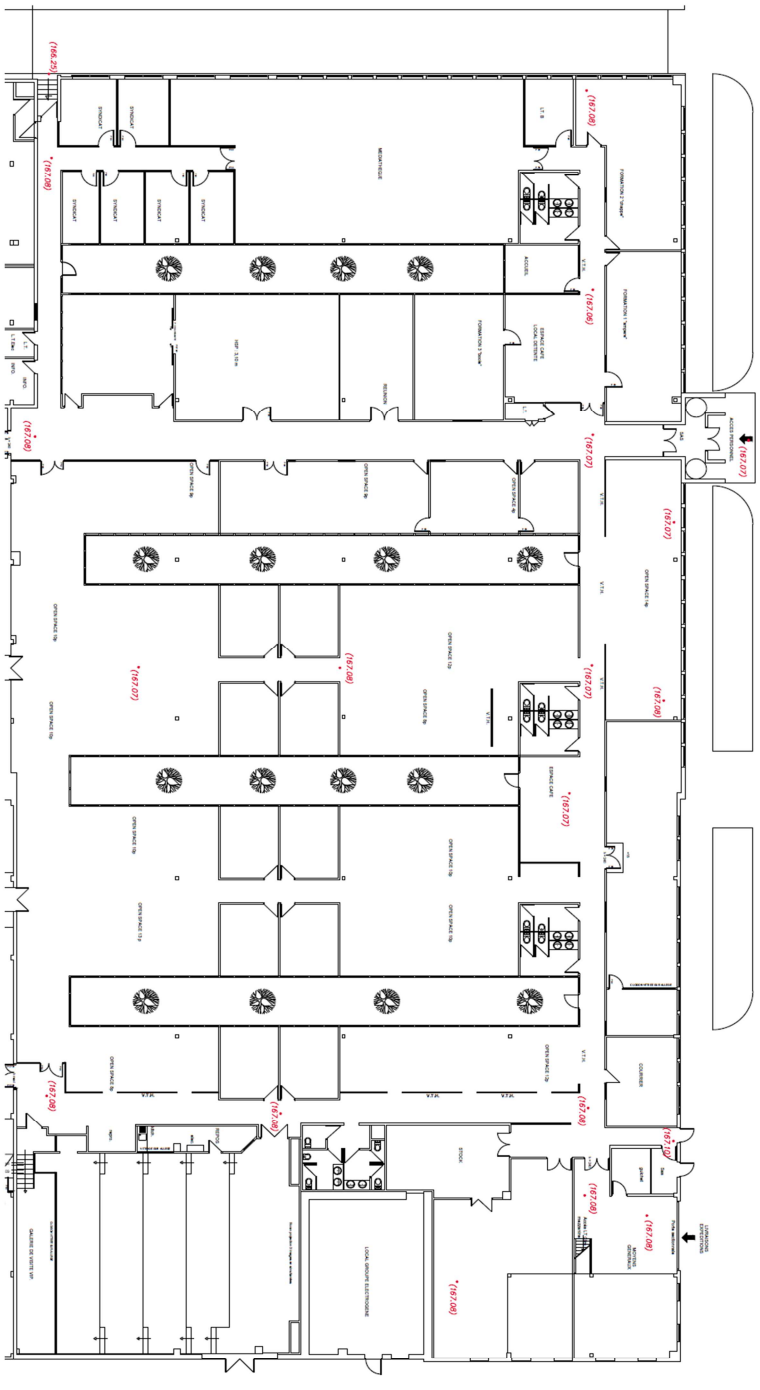

vers l'Avenue Galilée

Document fourni.

Dossier	Commande	Ref. Informatique	Dressé le	Echelle
20584	87630	NIACRJA9	12/12/2012	-

DANIEL LEGRAND
Géomètres-Experts Fonciers
Adresse : 33, rue du Docteur Finlay – 75015 PARIS
Téléphone : 01.40.59.80.80 – Télécopie : 01.40.59.08.59
e-mail : contact@dlegrand.com

LEGENDE

• (10.00) : Altitude de plancher bas exprimée en mètres relevée par notre cabinet en décembre 2012

REZ-DE-CHAUSSEE
Parking

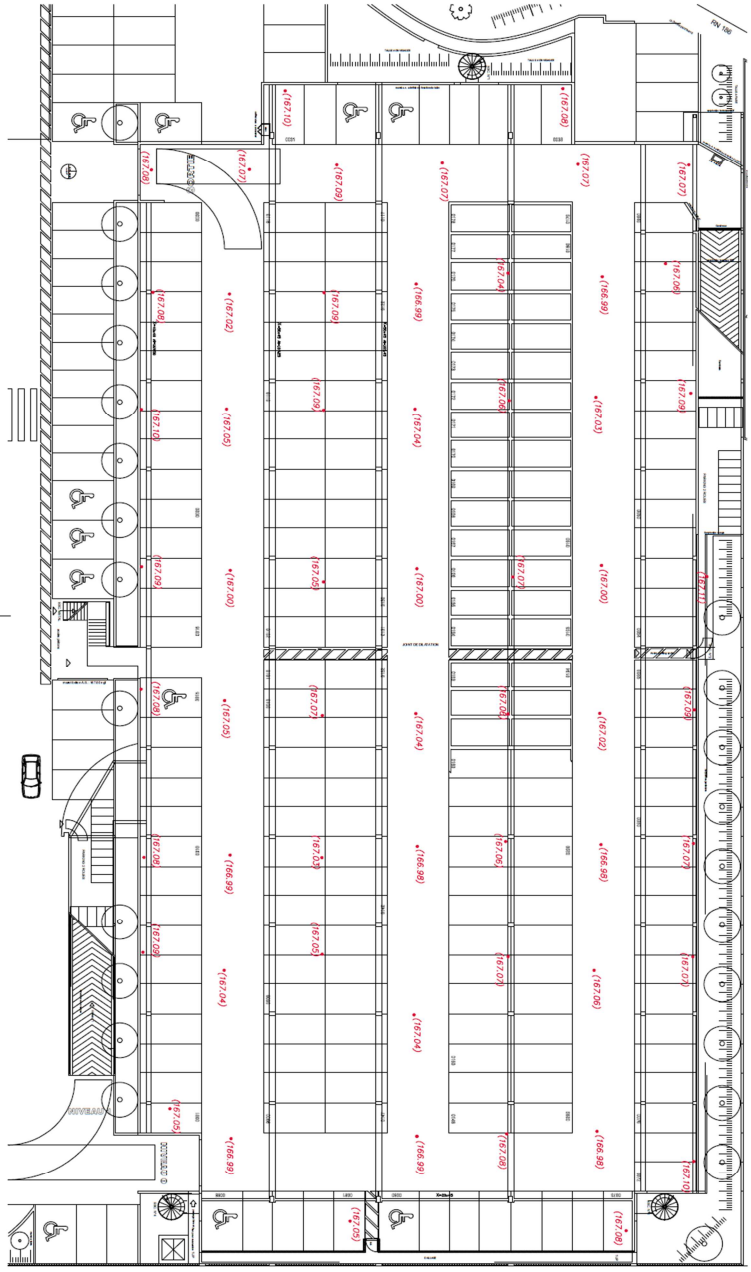

vers l'Avenue Galilée

Document fourni.

Dossier	Commande	Ref. Informatique	Dressé le	Echelle
20584	87630	NIACRJA9	12/12/2012	-

DANIEL LEGRAND
Géomètre-Expert Foncier

Adresse : 33, rue du Docteur Finlay - 75015 PARIS
Téléphone : 01.40.59.80.80 - Télécopie : 01.40.58.08.59
e-mail : contact@dlegrand.com

LEGENDE

• (10.00) : Altitude de plancher bas exprimée en mètres relevée par notre cabinet en décembre 2012

« LE GALILEE »
22 rue Galilée 92350
LE PLESSIS ROBINSON

1er ETAGE
Parking

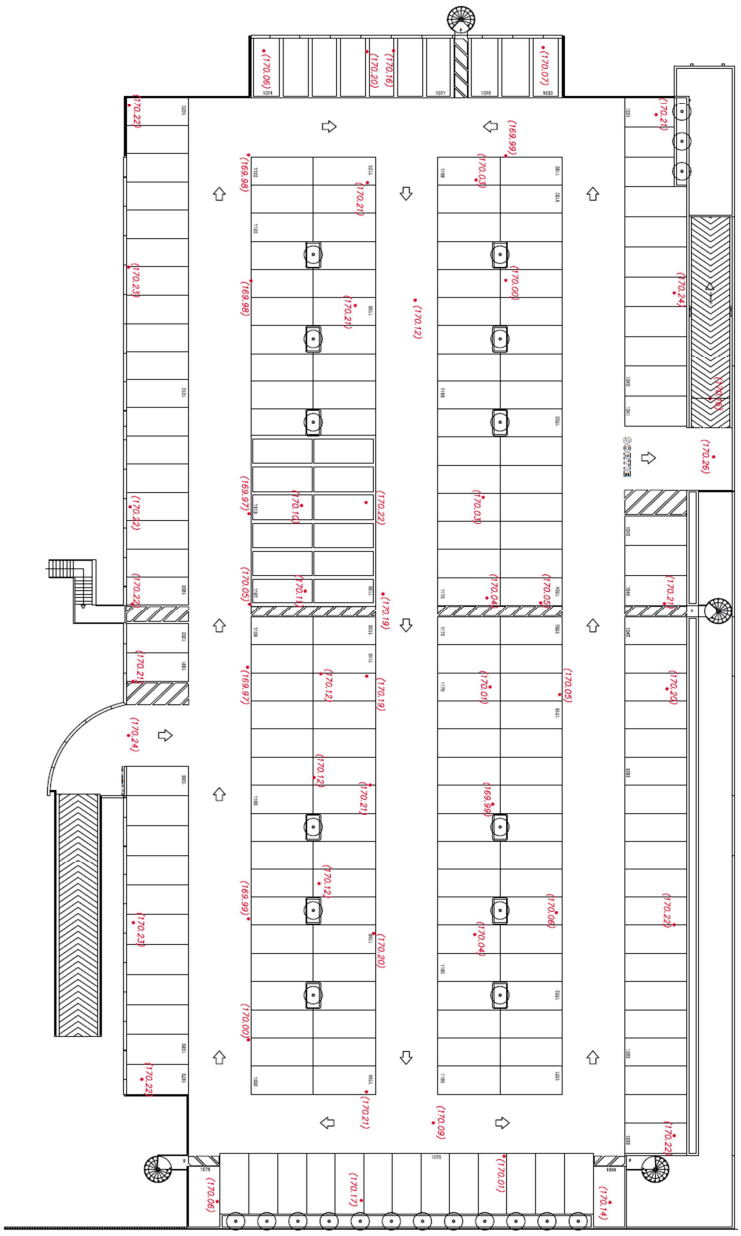

vers l'Avenue Galilée

Document fourni.

DANIEL LEGRAND Géomètre-Expert Foncier	Dossier	Commande	Réf. Informatique	Dressé le	Echelle
	20584	87630	NIARRCA9	12/12/2012	-

Adresse : 33, rue du Docteur Finlay – 75015 PARIS
Téléphone : 01.40.59.80.80 – Télécopie : 01.40.59.08.59
e-mail : contact@dlegrand.com

LEGENDE

• (10.00) : Altitude de plancher bas exprimée en mètres relevée par notre cabinet en décembre 2012

VII. CATALOGUE DE PHOTO



Photographie n°1
Bât B

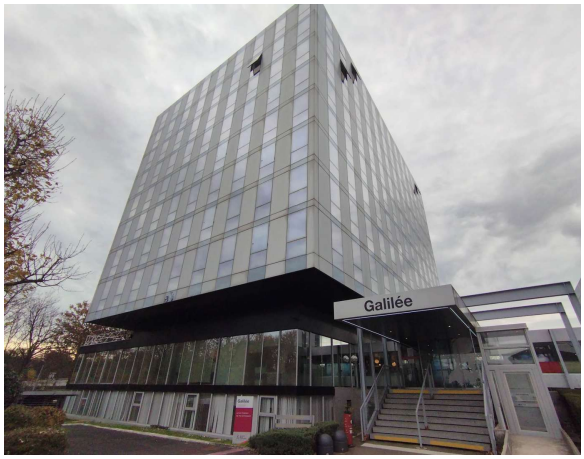

Photographie n°2
Bât A



Photographie n°3
Bât C



Photographie n°4
Hall Bât A



Photographie n°5
Vue d'ensemble



Photographie n°6
Patio Bât C



Photographie n°5
Vue d'ensemble



Photographie n°6
Patio Bât C

VIII. ATTESTATION D'ASSURANCE

Votre intermédiaire
MARSH SAS
Département Construction
Tour Ariane
5, Place des Pyramides
La Défense 9
92088 Paris La Défense Cedex

☎ **01 41 34 50 00**
🖷 **01 41 34 55 00**

N°ORIAS **07 001 037**
Site ORIAS **www.orias.fr**

Votre contrat

Construction : Responsabilité civile professionnelle et exploitation

Vos références

Contrat : **37503519275087**
Client : **0010834120**

Assurance et Banque

SOCOTEC DIAGNOSTIC
21 Route d'Albert
62450 AVESNES LES BAPAUME

ATTESTATION D'ASSURANCE

L'entreprise d'assurance AXA France IARD atteste que :

SOCOTEC DIAGNOSTIC
21 Route d'Albert
62450 AVESNES LES BAPAUME
N°SIRET : 479 076 838 00032

Est bénéficiaire des garanties du contrat d'assurance n° 37503519275087 pour la période du 01/01/2025 au 01/01/2026.

Ce contrat garanti l'ensemble de ses responsabilités civile professionnelle et exploitation encourues du fait des missions qui lui sont confiées.

Ce contrat garantit, à hauteur de 1.500.000 € par sinistre, notamment :

- La réalisation du diagnostic Produits-Equipements-Matériaux-Déchets (PEMD) portant sur les déchets issus des travaux de démolition ou de la rénovation significative de bâtiments selon décret n° 2021-821 du 25 juin 2021.

La présente attestation ne peut engager l'assureur au-delà des clauses et conditions du contrat auquel elle se réfère.

Nanterre le 21/01/2025
POUR LA SOCIETE :

Mathieu GODART
Directeur Général Délégué d'AXA France

AXA France IARD - SA au capital de 214 799 030 € - 722 057 460 RCS Nanterre. TVA intracommunautaire n° FR 14 722 057 460. **AXA France Vie** - SA au capital de 487 725 073,50 € - 310 499 959RCS Nanterre. **AXA Assurances IARD Mutuelle** - Société d'Assurance Mutuelle contre l'incendie, les accidents et risques divers. Siren 775 699 309. TVA intracommunautaire n° FR 39 775 699 309.**AXA Assurances Vie Mutuelle** - Société d'Assurance Mutuelle sur la vie et de capitalisation - Siren 353 457 245 - Sièges sociaux : 313, Terrasses de l'Arche 92727 Nanterre Cedex. **Juridica** -SA au capital de 14 627 854,68 € - 572 079 150 RCS Versailles - Siège social : 1, place Victorien Sardou 78160 Marly-le-Roi. **AXA Assistance France Assurances** - SA au capital de 31 275 660 €451 392 724 RCS Nanterre - Siège social : 6, rue André Gide 92320 Châtillon TVA intracommunautaire n° FR 81 451 392 724. **Entreprises régies par le Code des assurances.**

IX. ATTESTATION DE COMPETENCE DU DIAGNOSTIQUEUR

Rappel :

En application de l'article D. 126-12 du code de la construction et de l'habitation (issu du décret n° 2021-822 du 25 juin 2021 relatif au diagnostic portant sur la gestion des produits, équipements, matériaux et des déchets issus de la démolition ou rénovation significative de bâtiments), le Diagnostiqueur dispose des compétences en matière de prévention et de gestion des déchets, techniques du bâtiment et économie de la construction.

Justificatif de compétence du Diagnostiqueur :

• Expérience professionnelle de 3 ans minimum en tant que technicien ou agent de maîtrise du bâtiment ou dans des fonctions d'un niveau équivalent ;

• Diplôme de de formation du niveau d'enseignement supérieur de minimum 2 ans à temps plein ou d'une durée équivalente à temps partiel (BTS bâtiment, BTS travaux publics…), un titre professionnel équivalent ou la validation d'une formation qualifiante équivalente ;

• Preuve de détention de connaissances équivalentes (par exemple, une preuve de compétence exigée par un état de l'Union Européenne ou d'un autre état si un accord avec l'Union Européenne existe).

« LE GALILEE »
22 rue Galilée 92350
LE PLESSIS ROBINSON

Justificatif

SOCOTEC	SOCOTEC DIAGNOSTIC	
	DIAGNOSTIC PEMD	Version 1
	Attestation de Formation **Diagnostic Produits Equipements Matériaux Déchets**	Page 1/1

La présente attestation de formation est délivrée au salarié à l'issu d'une formation théorique de 2 jours ainsi qu'un Tutora réalisé par le Référent National Diagnostic Déchet Socotec Diagnostic.

Compte tenu de ses compétences techniques et de ces connaissances :

NOM :	ANSELME
PRÉNOM :	Jean-Patrick

A validé le la formation :

Diagnostic Produits Equipements Matériaux Déchets

OBJECTIFS

Formation au Diagnostic Produits Equipements Matériaux Déchets
- Présentation de la règlementation en vigueur
- Prévention et gestion des déchets issus du Bâtiments
- Analyse documentaire - Moyens et Méthodologie d'investigation sur site
- Rédaction d'un Diagnostic PEMD

PÉDAGOGIE

OUTILS ET MOYENS – PARTIE THEORIQUE EN MODULE E-LEARNING
> **Méthodes pédagogiques**
Présentation orale avec support PowerPoint
Exercices de mise en situation
Rédaction collégiale d'un Rapport PEMD

> **Evaluation**
Tutora lors d'interventions ultérieures
Validation de deux Diagnostics PEMD

CONTENU
> **Support PowerPoint**
Outils d'Aide à la caractérisation des PEMD
Guide « Comment mieux Valoriser et Déconstruire » du CSTB
Guide « Bonnes Pratiques » de Démoclès
Outil Excel de rédaction du Diagnostic PEMD

MODALITÉS
Présentiel : 2 jours (14 heures)

Fait à Avesnes les Bapaume,
Le 15/12/2023

Jean-Charles Pierrez
Chef de Projet
Référent National AMO Amiante / Diagnostic PEMD



SOCOTEC DIAGNOSTIC
Siège social : 21 route d'Albert – 62450 Avesnes-les-Bapaume – France – Tél. : 03 21 73 41 44
www.socotec.fr