Plessis **DC**



DOSSIER DE DEMANDE D'AUTORISATION ENVIRONNEMENTALE

Projet PLESSIS DC

Création d'un datacenter au Plessis-Robinson (92)

Pièce n°4a : Plan / 25000ème

Mars 2026

EODD ingénieurs conseils

Composition du dossier accompagnant la demande d'autorisation environnementale

Pièce	Intitulé
Pièce 0	Composition du dossier accompagnant la demande d'autorisation environnementale Grille de correspondance entre le dossier et le formulaire CERFA n°15964*03
Pièce 1	Note de présentation non technique du projet
Pièce 2	Présentation administrative et technique du projet
Pièce 3	Capacités techniques et financières
Pièce 4	Plans
Pièce 5	Résumé non technique de l'étude d'impact
Pièce 6	Étude d'impact
Pièce 7	Annexes de l'étude d'impact
Pièce 8	Étude de dangers
Pièce 9	Directive IED – Meilleures Techniques Disponibles
Pièce 10	Directive IED – Rapport de base
Pièce 11	Compatibilité du projet par rapport aux arrêtés ministériels de prescriptions générales d'enregistrement ICPE
Pièce 12	Éléments relatifs aux installations de production d'électricité
Pièce 13	Autorisation pour l'émission de Gaz à Effet de Serre

Les principaux plans présentés dans cette demande d'autorisation environnementale sont les suivants :

- *Plans réglementaires :*
  - **Plan de situation à l'échelle 1/25000ème, matérialisant l'emplacement du projet et le rayon d'affichage de 3 km**
  - Plan de masse à l'échelle 1/500ème
  - Plan des réseaux

- *Plans complémentaires :*
  - Plan du sous-sol bâtiment data et équipements enterrés
  - Plan du RDC bâtiment data et plateforme groupes électrogènes
  - Plan du R+1 bâtiment data et mezzanine plateforme groupes électrogènes
  - Plan du R+2 bâtiment data et plateforme groupes électrogènes
  - Plan fonctionnel de la toiture bâtiment data
  - Plan fonctionnel de la gantry bâtiment data
  - Plan des surfaces végétalisées en toiture
  - Plan bâtiment bureaux niveau 0
  - Plan bâtiment bureaux niveau 1
  - Plan bâtiment bureaux niveau 2
  - Plans de la sous-station
  - Plans en coupes
  - Plans des clôtures
  - Plans des circulations
  - Plan masse paysager
  - Plans de sécurité incendie

→ Ce document constitue le plan de situation à l'échelle 1/25000ème

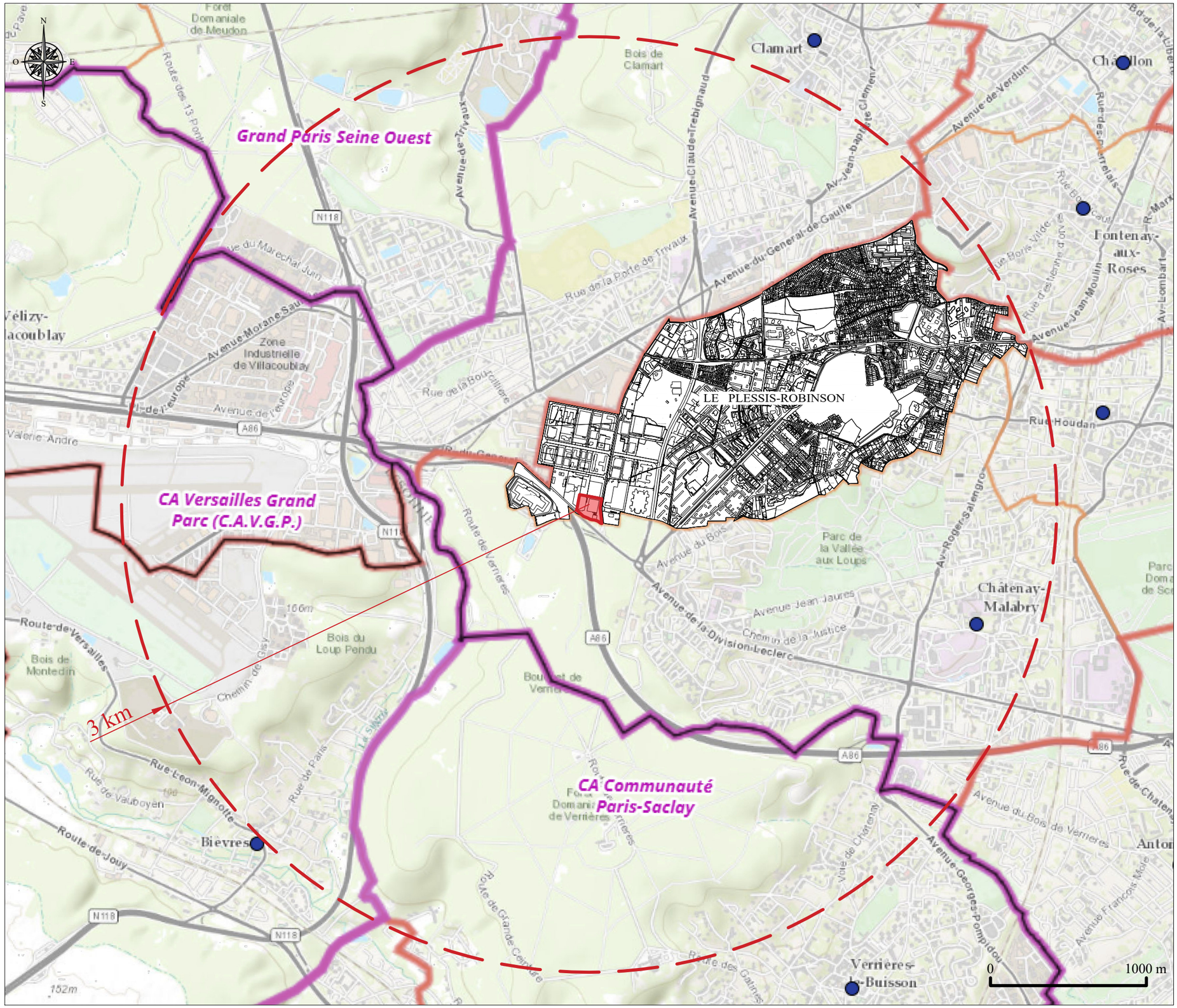

IND.	DATE	DESCRIPTION
P01	10/02/26	STAGE - 2 ISSUED FOR APPROVAL

ARCHITECTE
Breitman & Associés
7 Rue Séguier
750006, Paris
Paris. France

Spécialiste DC MEP Designer
Black & White Engineering
Business Avenue Tower
Salam St, PO Box 128981
Abu Dhabi, U.A.E
Tel: +971 2 565 1398

Ingenieur Structure
Nortec
463, rue Jules Guesde
59 650 Villeneuve d'ascq 750002
France
Tel: +333 20 45 81 29

Project & Cost Management
Arcadis
200-216 rue Raymond Losserand
75014 Paris
Paris, France
Tel: +33 7 63 47 85 72

Maître d'ouvrage
Plessis DC
22 Avenue Galilée
Plessis-Robinson 92350

NUMÉRO PROJET	NOM ET ADRESSE DU PROJET
P10530	DC Plessis 22 Avenue Galilée 92350 Le Plessis-Robinson

PLAN DE REPÉRAGE

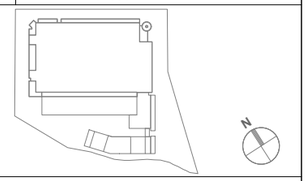

TITRE

Plan de Situation

NUMÉRO DE PLAN

ICPE - 1000.1

CODE STATUS	PHASE	INDICE
S4	ICPE	P01

ÉCHELLE	FORMAT	DATE
1/25000	A3	10/02/26